

Roberto Galli

* * *

SUONARE LO XILOFONO

METODO PER L'AVVIO
ALLO STUDIO DELLO XILOFONO

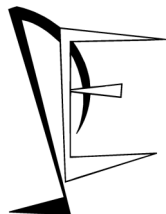

Roberto Galli

SUONARE LO XILOFONO

* * *

Le note dello xilofone, in italiano xilofono, corrispondono alle note centrali del pianoforte sopra e sotto il do 3, è spesso chiamato dai percussionisti e dai direttori anche " tastiera" perchè corrisponde esattamente alla tastiera del pianoforte.

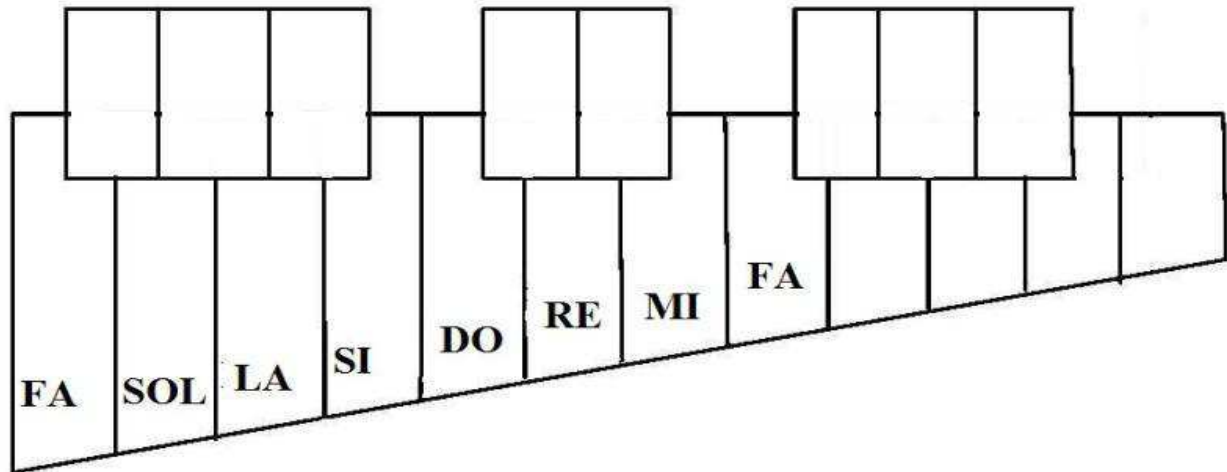

Si suona con 2 o raramente 4 bacchette con la testa di plastica, legno o gomma secondo le esigenze richieste dalla musica.

IMPOSTAZIONE DELLE BACCHETTE

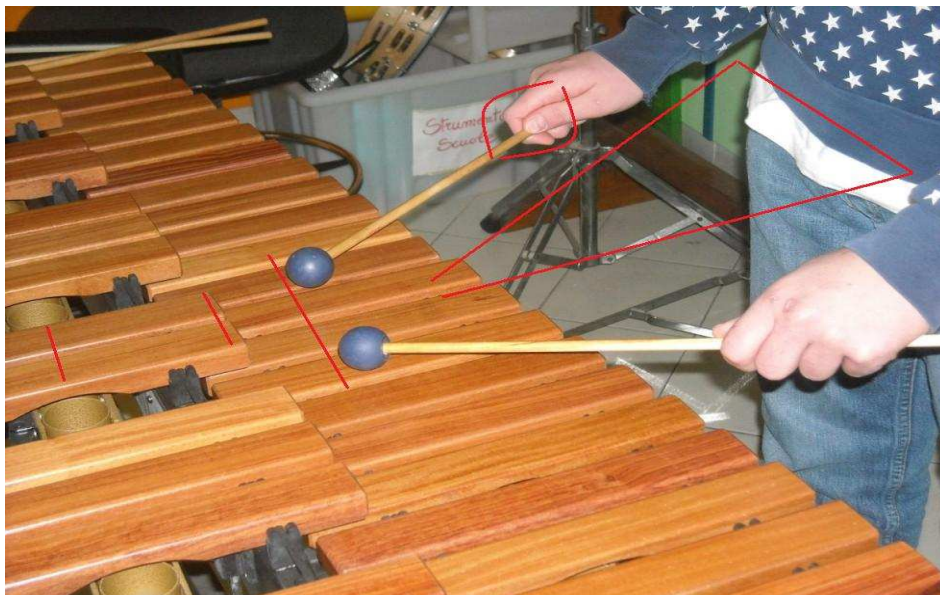

- 1) tenere la bacchette tra il pollice e l'indice assicurandosi una buona presa e utilizzare il polso per il colpo sul tasto
- 2) suonare sempre al centro del tasto, sia i cromatici che i diatonici, solo per passaggi rapidi utilizzare il bordo dei tasti cromatici
- 3) mantenere una posizione tra le mani e i gomiti formando una figura triangolare (vedi foto).

I primi 15 esercizi utilizzano solamente le note della scala diatonica

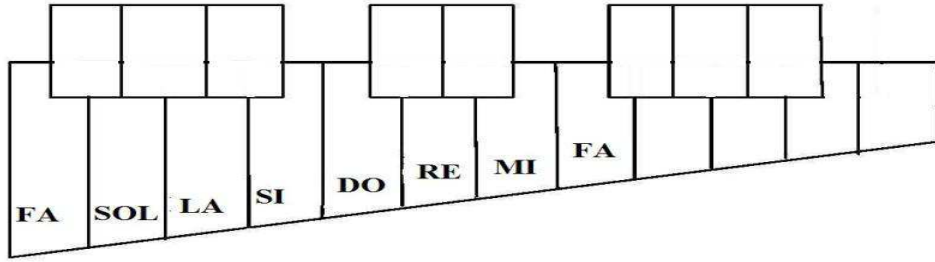

1
 R L R R R R L R L R

2
 R R L R L R L R L R L

3
 R R R L L L R L R L

4
 R R R L L L R L R L

5
 R L R L R L R

6
 R L R L R L R

7
 R L R L R L R

8
 R L R L R L R

9
 R L R L R L R

**Protezione contro
la fotocopiatura**

Edizioni Musicali Eufonia
Via Trento, 5 - 25055 Pisogne (BS)
Tel. Fax 0364 87069
www.edizionieufonia.it
E-mail info@edizionieufonia.it

**Protezione contro
la fotocopiatura**

Protezione contro
la fotocopiatura

Edizioni Musicali Eufonia
Via Trento, 5 - 25055 Pisogne (BS)
Tel. Fax 0364 87069
www.edizionieufonia.it
E-mail info@edizionieufonia.it

Protezione contro
la fotocopiatura

12

Track 1 *TRADITIONAL*

AURA LEE

13

14

Track 2

WHEN THE SAINTS

15

Il tuo percorso di studio è appena iniziato, è bene conoscere subito qualche simbolo avventurarsi nei primi cambi di tonalità.

iniziamo con il bemolle ♭

Questo simbolo posto prima di una nota o all'inizio del pentagramma dopo la chiave di violino indica che quella nota deve abbassarsi di un semitono.

La prima tonalità che affrontiamo è quella di FA maggiore dove il si naturale diventa si bemolle. Esegui tutte la scale in modo ascendente e discendente.

SCALA DI FA MAGG.

Track 3

BRILLA BRILLA PICCOLA STELLA

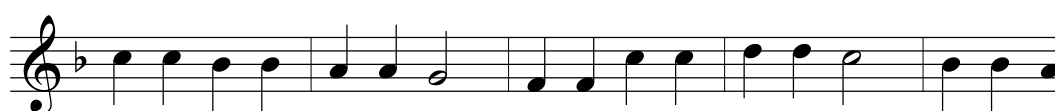

Track 4

Waltz ♩. = 54

BIRMINGHAM JAIL

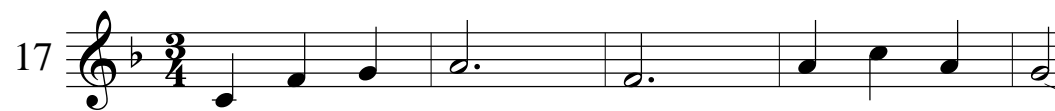

La seguente melodia è tratta dal corale n. 165 di J.S. Bach come vedi alla fine di o inserito un simbolo musicale che si chiama "corona" essa serviva al coro per prolungare di quella nota dando così un senso musicale alla composizione.

O LAMM GOTTES, UNSCHULDING

Protezione contro
la fotocopiatura

Edizioni Musicali Eufonia
Via Trento, 5 - 25055 Pisogne (BS)
Tel. Fax 0364 87069
www.edizionieufonia.it
E-mail info@edizionieufonia.it

Protezione contro
la fotocopiatura

WHICH SIDE ARE YOU ON?

19 $\text{♩} = 115$

GLI OTTAVI
LA CROMA

Esegui l' esercizio 3 alternando sempre le mani

20

21

**Protezione contro
la fotocopiatura**

Edizioni Musicali Eufonia
Via Trento, 5 - 25055 Pisogne (BS)
Tel. Fax 0364 87069
www.edizionieufonia.it
E-mail info@edizionieufonia.it

**Protezione contro
la fotocopiatura**

CLOSE YOUR HANDS, OPEN YOUR HANDS

22

GATATUMBA
SPANISH

23

Ripeti 3 volt

ALL BEAUTIFUL THE MARCH OF I

Track 5

24

**Protezione contro
la fotocopiatura**

Edizioni Musicali Eufonia
Via Trento, 5 - 25055 Pisogne (BS)
Tel. Fax 0364 87069
www.edizionieufonia.it
E-mail info@edizionieufonia.it

**Protezione contro
la fotocopiatura**

MINUET

25

mp

Piano

mp

**Protezione contro
la fotocopiatura**

Edizioni Musicali Eufonia
Via Trento, 5 - 25055 Pisogne (BS)
Tel. Fax 0364 87069
www.edizionieufonia.it
E-mail info@edizionieufonia.it

**Protezione contro
la fotocopiatura**

**Protezione contro
la fotocopiatura**

Edizioni Musicali Eufonia
Via Trento, 5 - 25055 Pisogne (BS)
Tel. Fax 0364 87069
www.edizionieufonia.it
E-mail info@edizionieufonia.it

**Protezione contro
la fotocopiatura**

Affrontiamo ora l'altro simbolo di alterazione, il diesis # , esso produce l'effetto contronota di un semitono. La prima tonalità che incontriamo con il diesis è sol maggiore, la

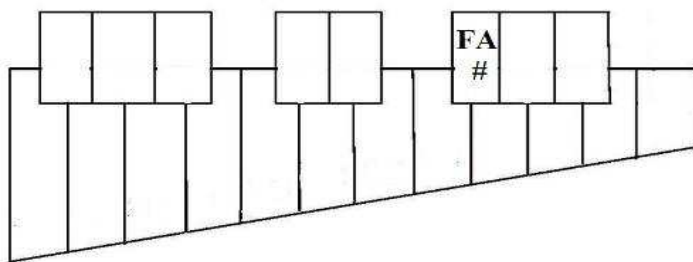

SCALA DI SOL MAGGIORE

SUR LE PONT D'AVIGNON

Track 6

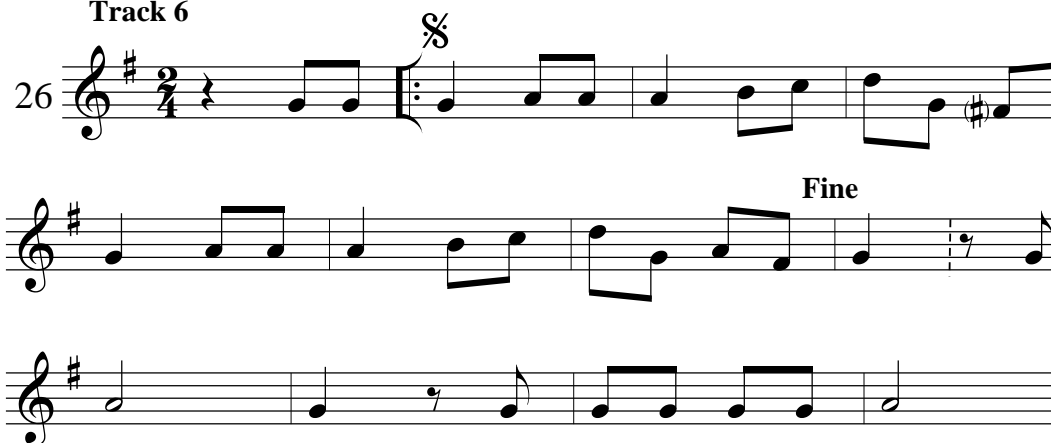

VIVACE

Track 7

Scherzando

Protezione contro
la fotocopiatura

Edizioni Musicali Eufonia
Via Trento, 5 - 25055 Pisogne (BS)
Tel. Fax 0364 87069
www.edizionieufonia.it
E-mail info@edizionieufonia.it

Protezione contro
la fotocopiatura

ANDANTINO

Protezione contro
la fotocopiatura

Edizioni Musicali Eufonia
Via Trento, 5 - 25055 Pisogne (BS)
Tel. Fax 0364 87069
www.edizionieufonia.it
E-mail info@edizionieufonia.it

Protezione contro
la fotocopiatura