agli amici della Fanfara dei Bersaglieri "Ten. Sesto Mochi" di Acqualagna

Tromba Solista

Marching Brass

Michele Mangani
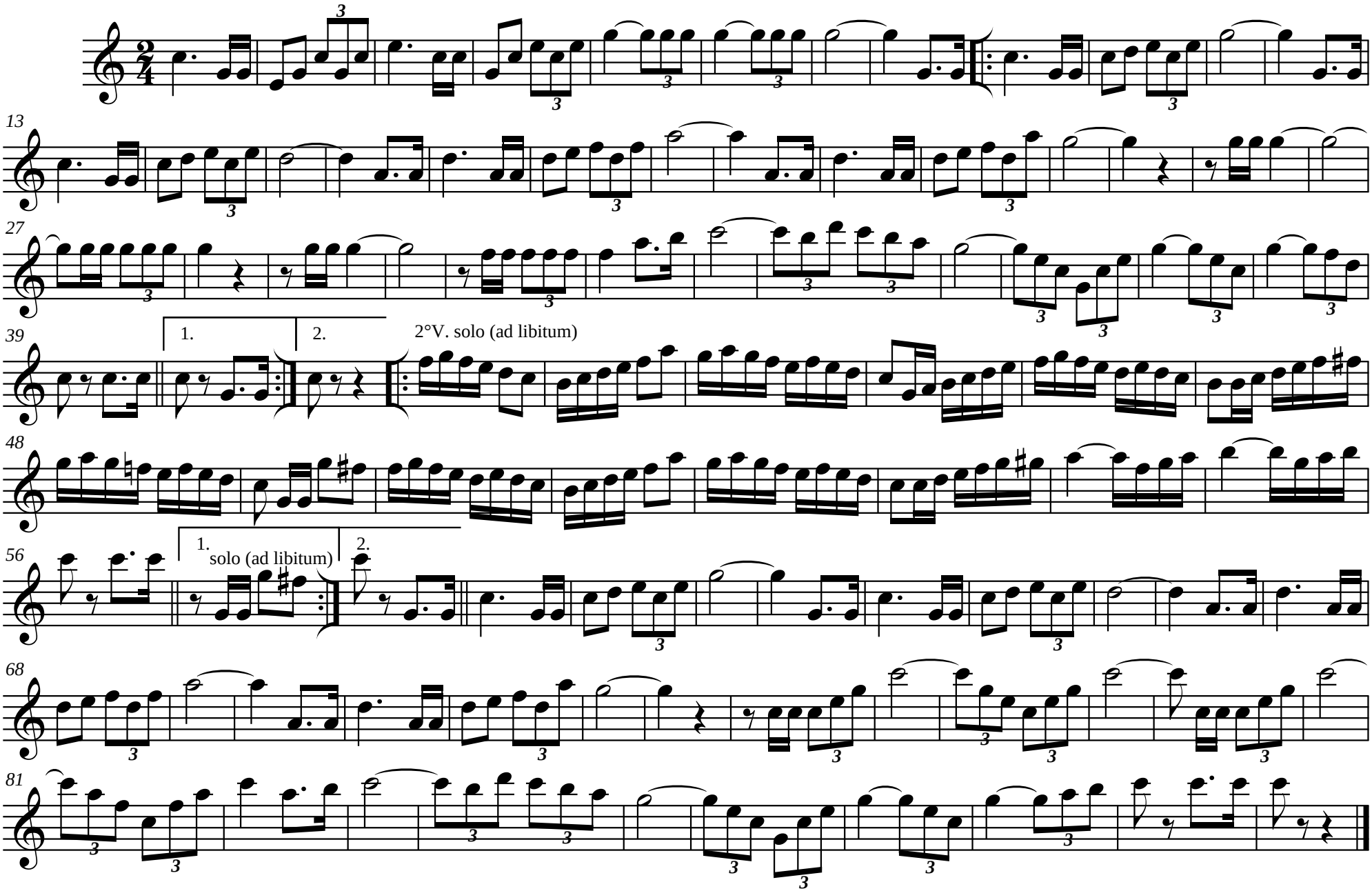
© Edizioni Musicali "Eufonia" - 09692B - Via Trento, 5 - 25055 Pisogne (BS) Tel/Fax 0364 87069 www.edizionieufonia.it

agli amici della Fanfara dei Bersaglieri "Ten. Sesto Mochi" di Acqualagna

Trombe 1.2.

Marching Brass

Michele Mangani
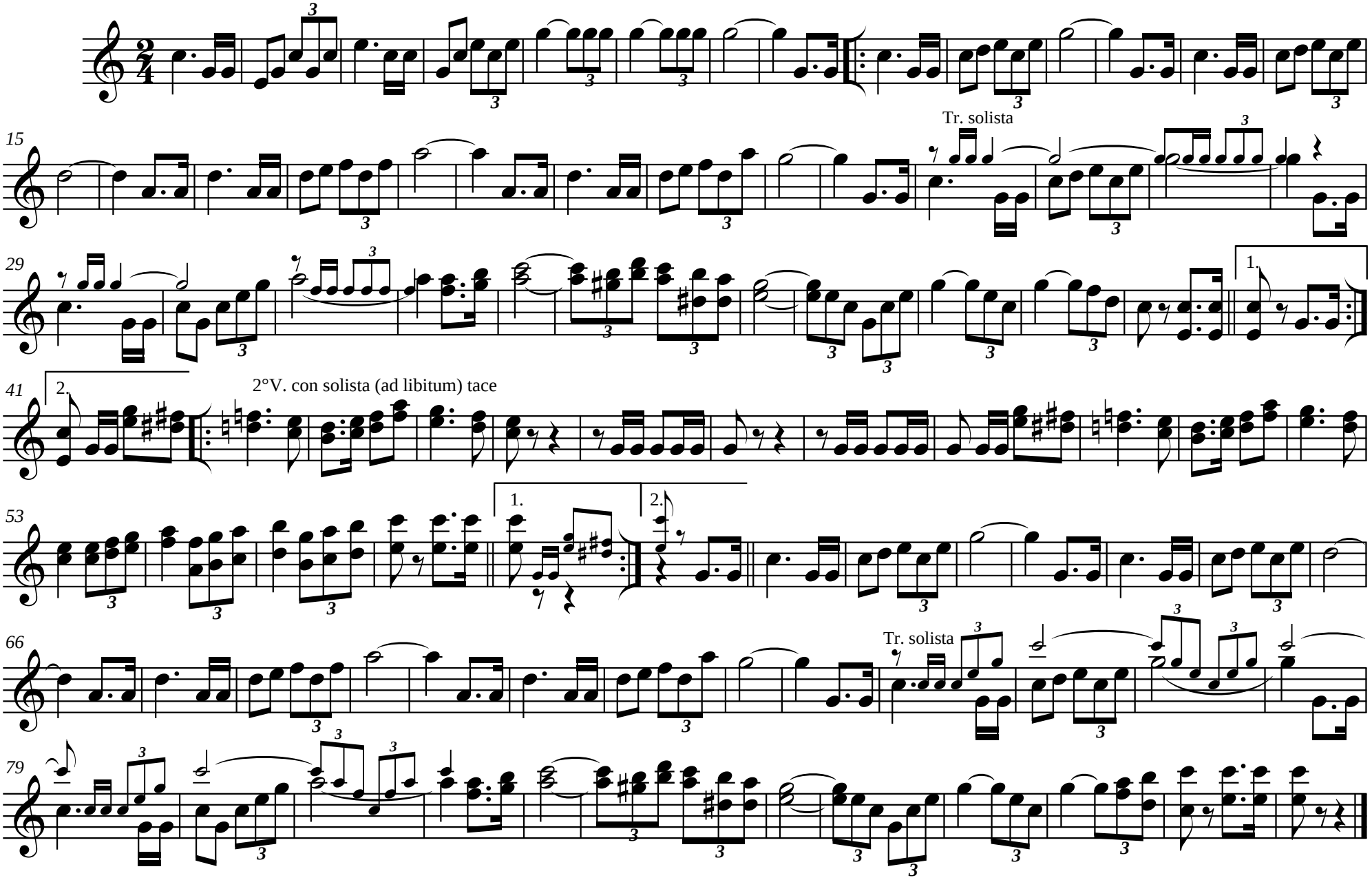
© Edizioni Musicali "Eufonia" - 09692B - Via Trento, 5 - 25055 Pisogne (BS) Tel/Fax 0364 87069 www.edizionieufonia.it

agli amici della Fanfara dei Bersaglieri "Ten. Sesto Mochi" di Acqualagna

Corno in Mi♭ 1.

Marching Brass

Michele Mangani
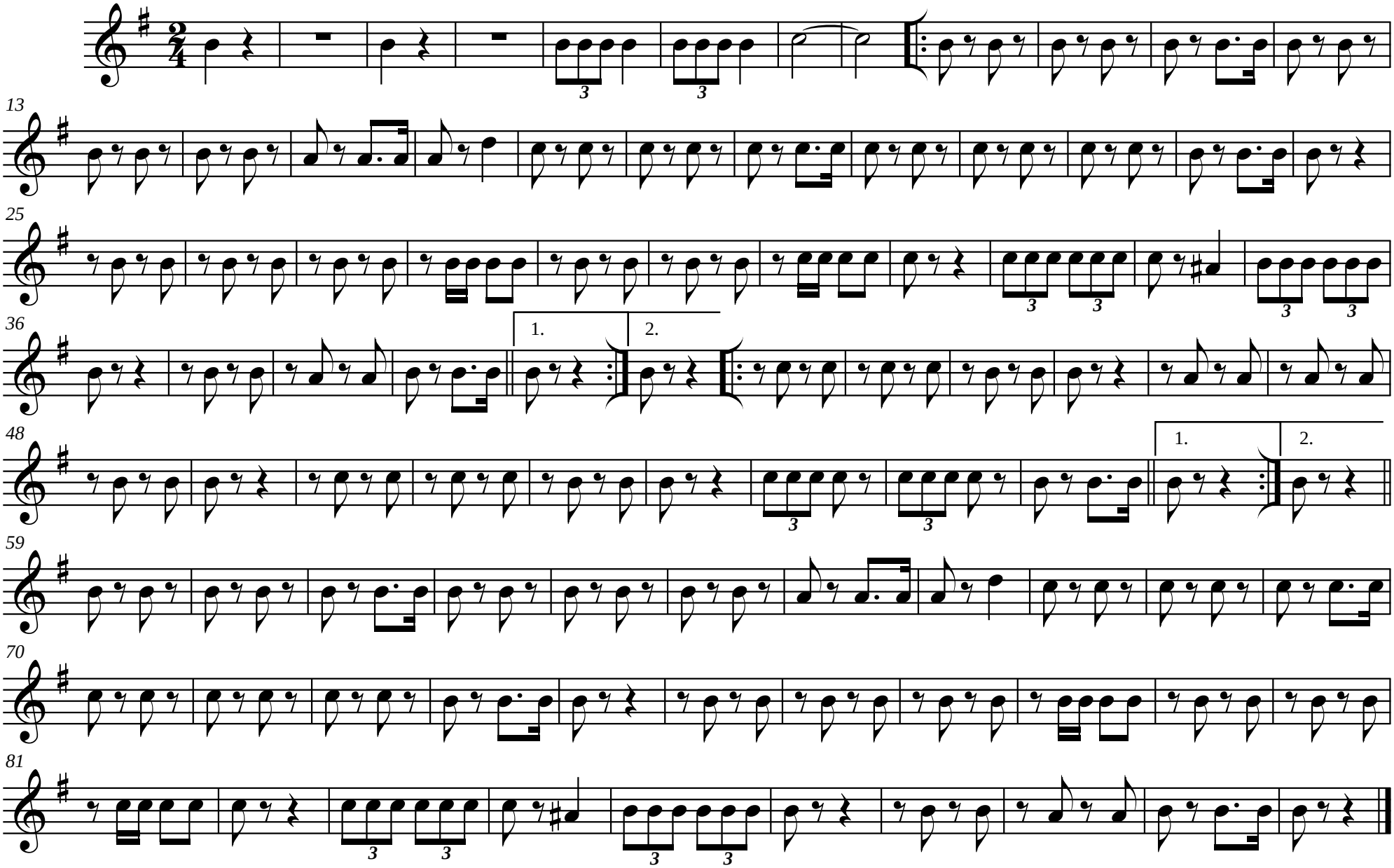
© Edizioni Musicali "Eufonia" - 09692B - Via Trento, 5 - 25055 Pisogne (BS) Tel/Fax 0364 87069 www.edizionieufonia.it

agli amici della Fanfara dei Bersaglieri "Ten. Sesto Mochi" di Acqualagna

Corno in Mi♭ 2.

Marching Brass

Michele Mangani
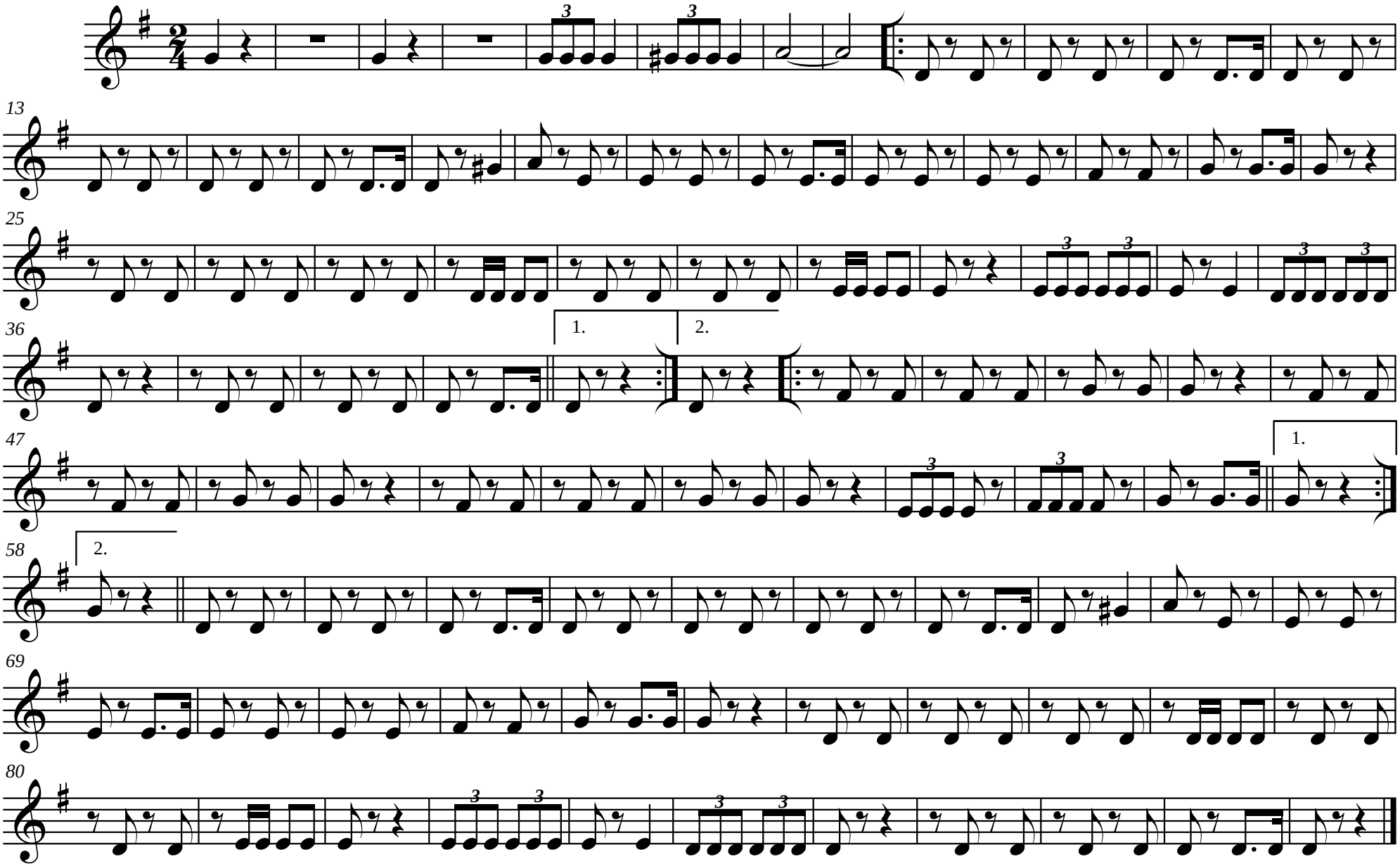
© Edizioni Musicali "Eufonia" - 09692B - Via Trento, 5 - 25055 Pisogne (BS) Tel/Fax 0364 87069 www.edizionieufonia.it

agli amici della Fanfara dei Bersaglieri "Ten. Sesto Mochi" di Acqualagna

Tromba d'acc.

Marching Brass

Michele Mangani
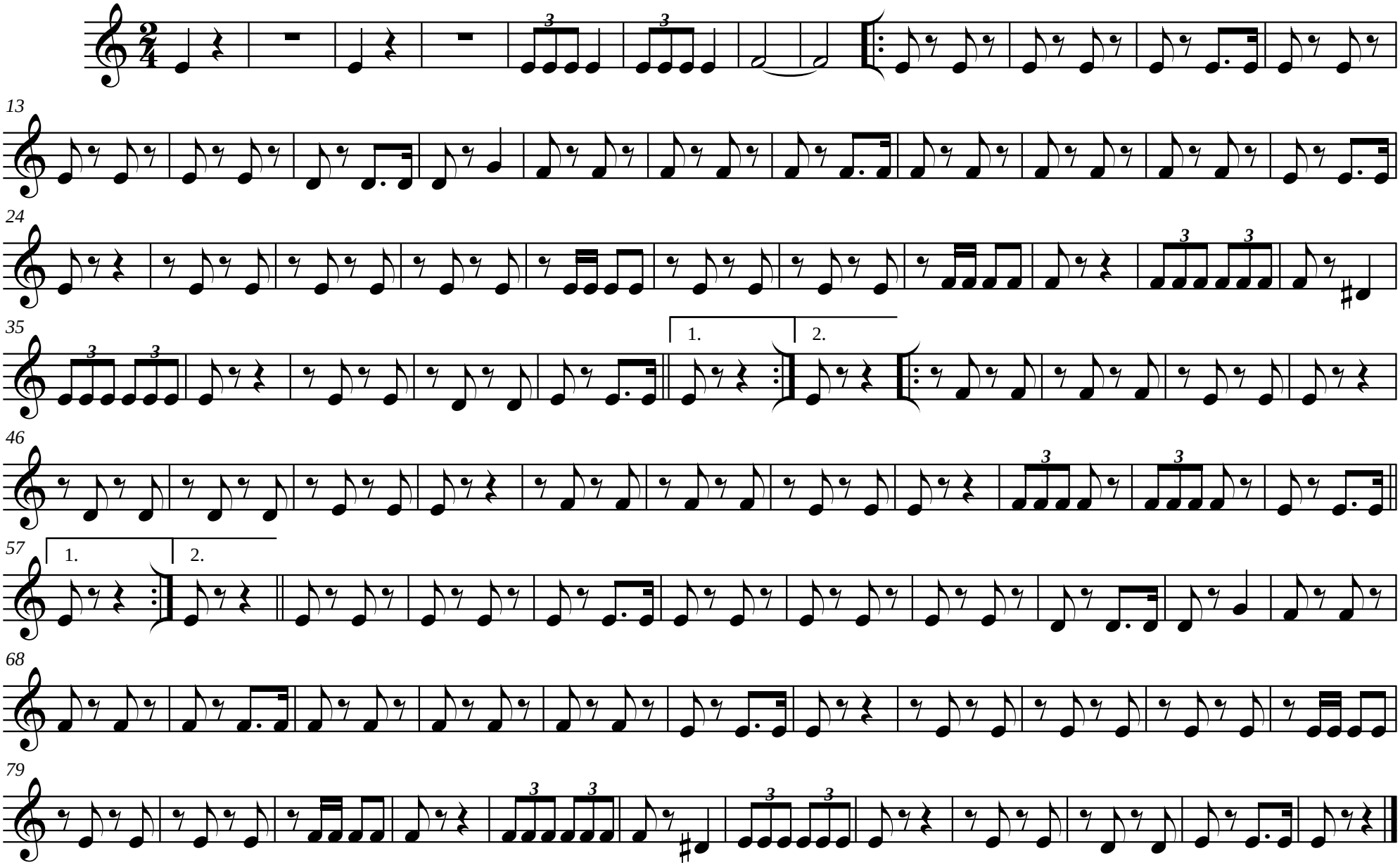
© Edizioni Musicali "Eufonia" - 09692B - Via Trento, 5 - 25055 Pisogne (BS) Tel/Fax 0364 87069 www.edizionieufonia.it

agli amici della Fanfara dei Bersaglieri "Ten. Sesto Mochi" di Acqualagna

Baritoni

Marching Brass

Michele Mangani
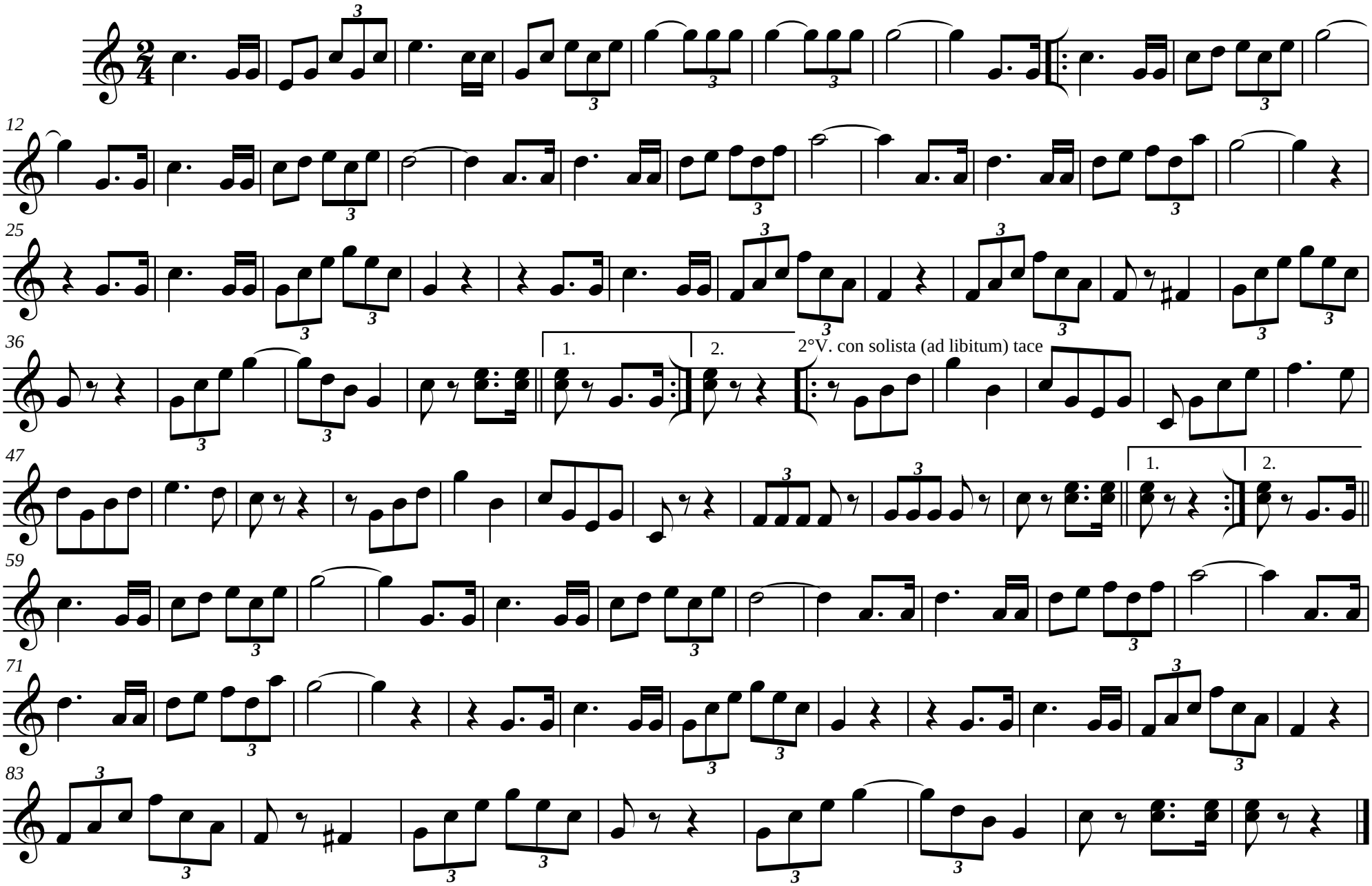
© Edizioni Musicali "Eufonia" - 09692B - Via Trento, 5 - 25055 Pisogne (BS) Tel/Fax 0364 87069 www.edizionieufonia.it

agli amici della Fanfara dei Bersaglieri "Ten. Sesto Mochi" di Acqualagna

Baritoni

Marching Brass

Michele Mangani
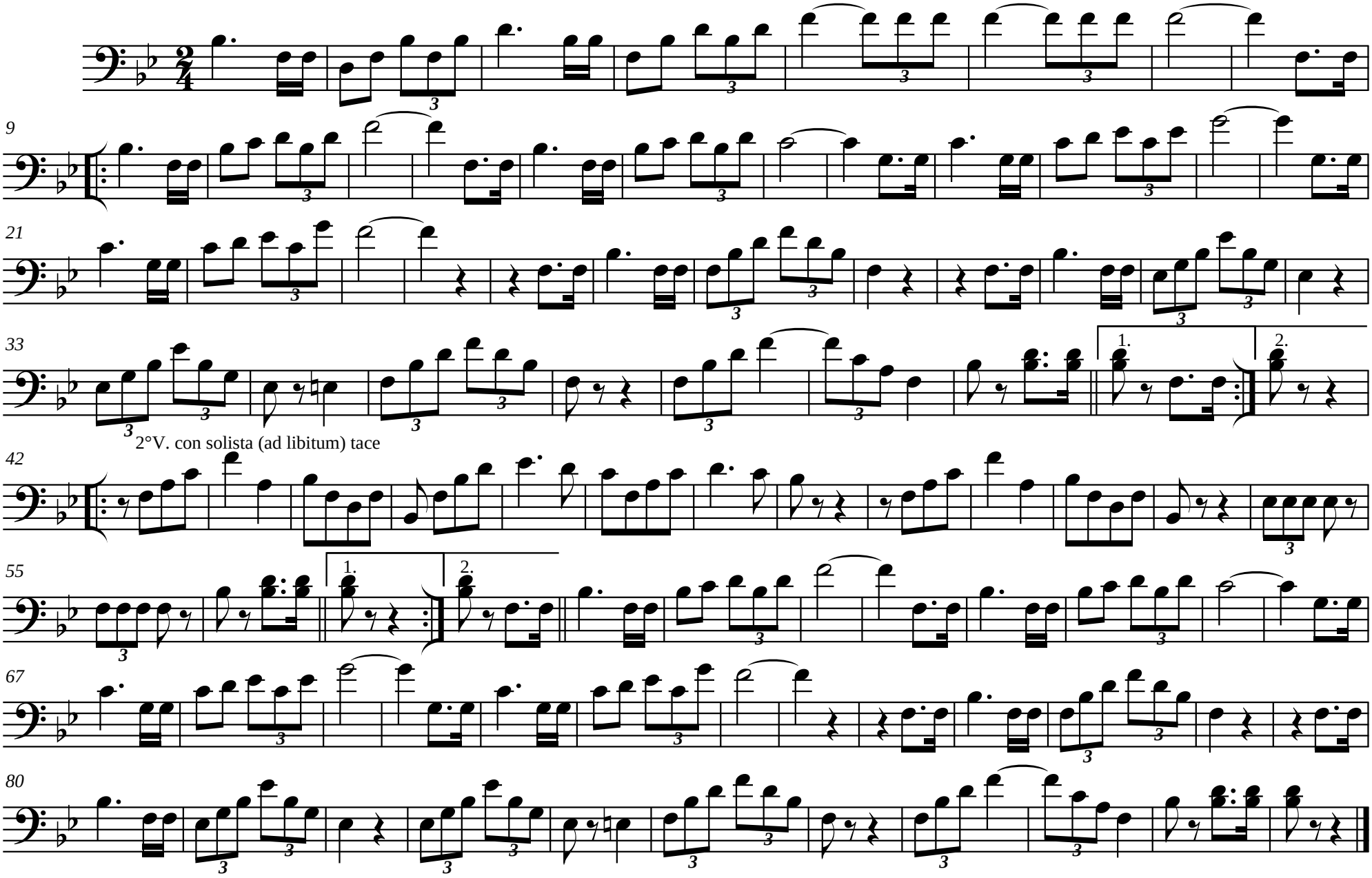
© Edizioni Musicali "Eufonia" - 09692B - Via Trento, 5 - 25055 Pisogne (BS) Tel/Fax 0364 87069 www.edizionieufonia.it

agli amici della Fanfara dei Bersaglieri "Ten. Sesto Mochi" di Acqualagna

Trombone 1.

Marching Brass

Michele Mangani
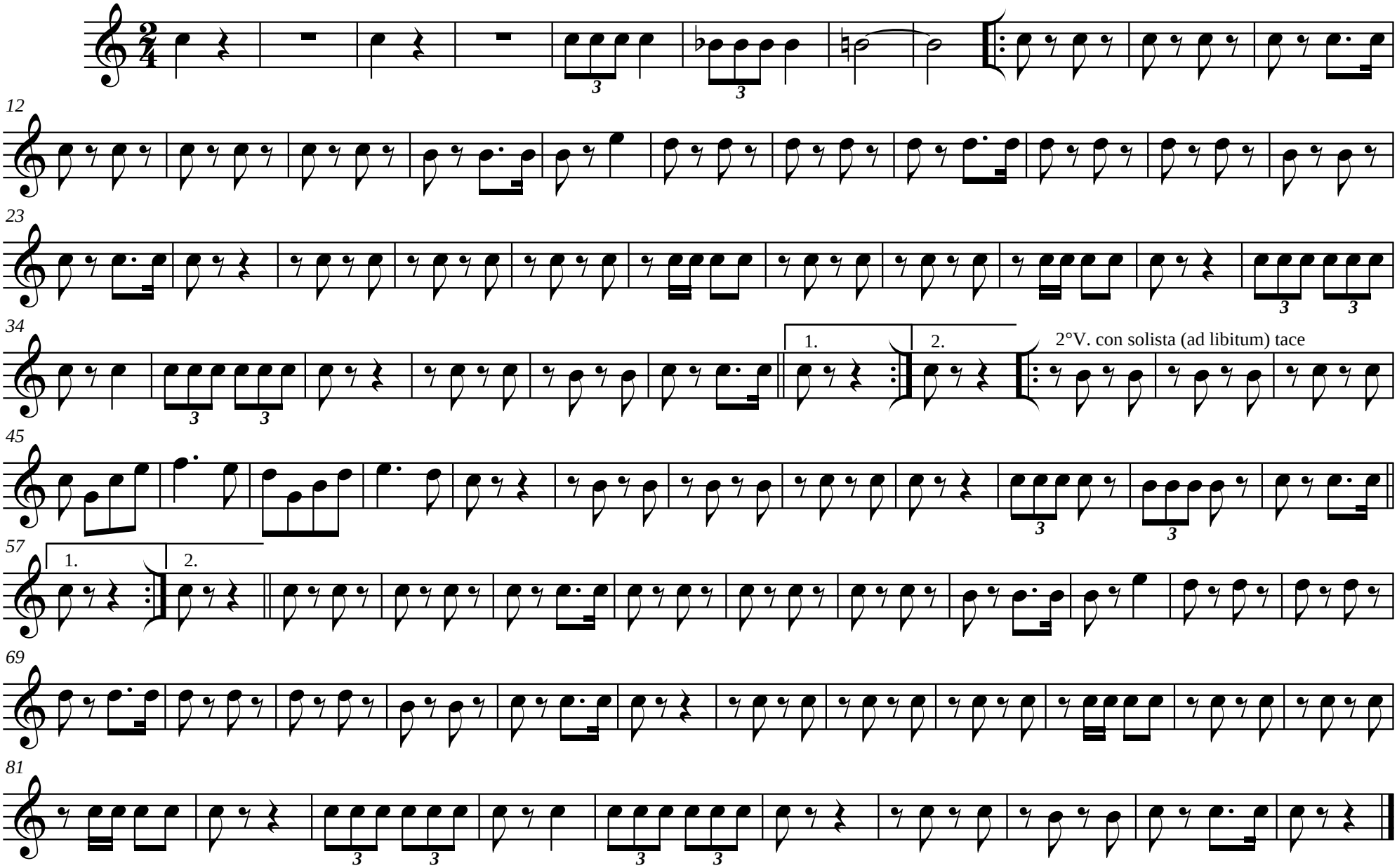
© Edizioni Musicali "Eufonia" - 09692B - Via Trento, 5 - 25055 Pisogne (BS) Tel/Fax 0364 87069 www.edizionieufonia.it

agli amici della Fanfara dei Bersaglieri "Ten. Sesto Mochi" di Acqualagna

Trombone 1.

Marching Brass

Michele Mangani
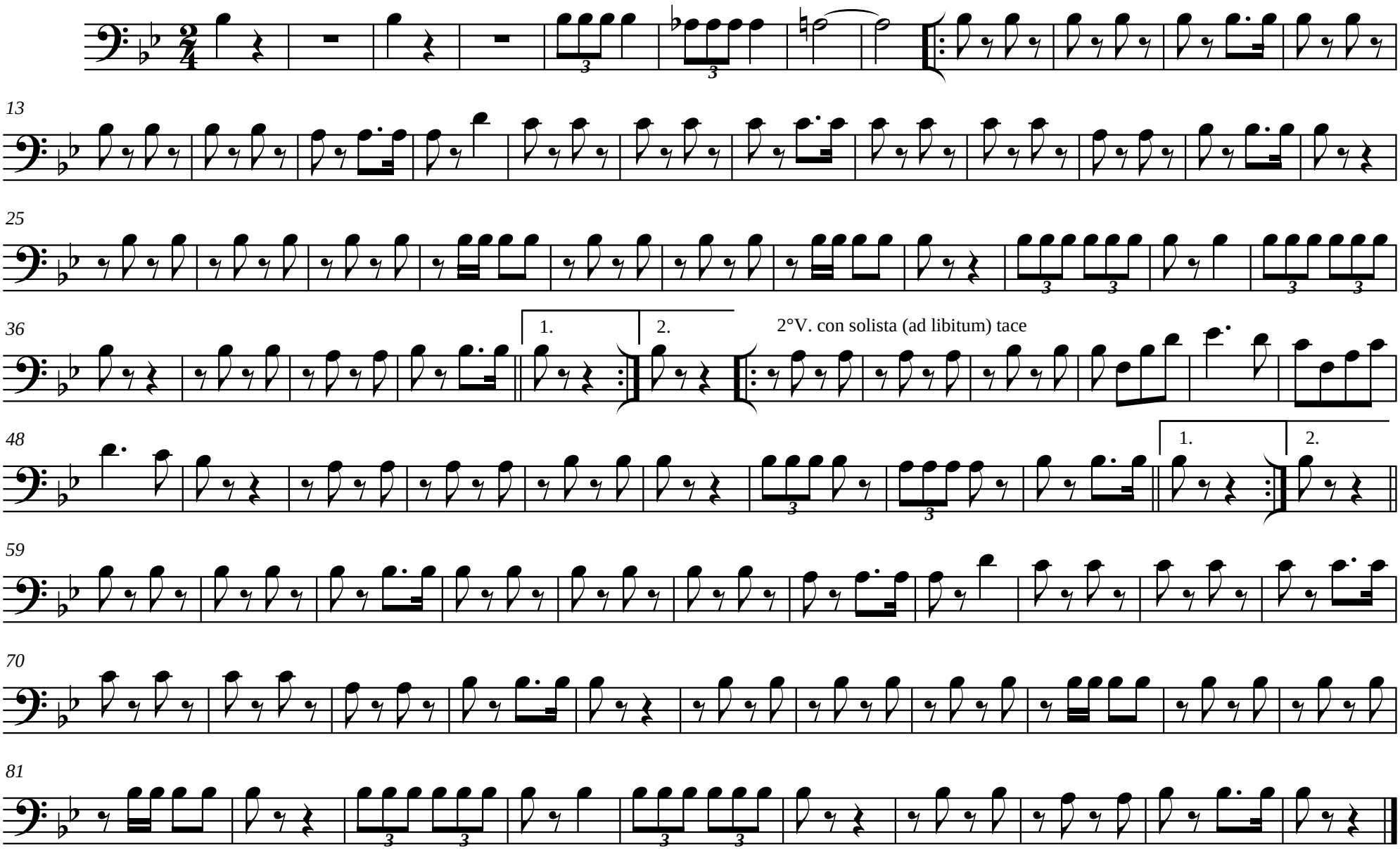
© Edizioni Musicali "Eufonia" - 09692B - Via Trento, 5 - 25055 Pisogne (BS) Tel/Fax 0364 87069 www.edizionieufonia.it

agli amici della Fanfara dei Bersaglieri "Ten. Sesto Mochi" di Acqualagna

Trombone 2. 𝄞

Marching Brass

Michele Mangani
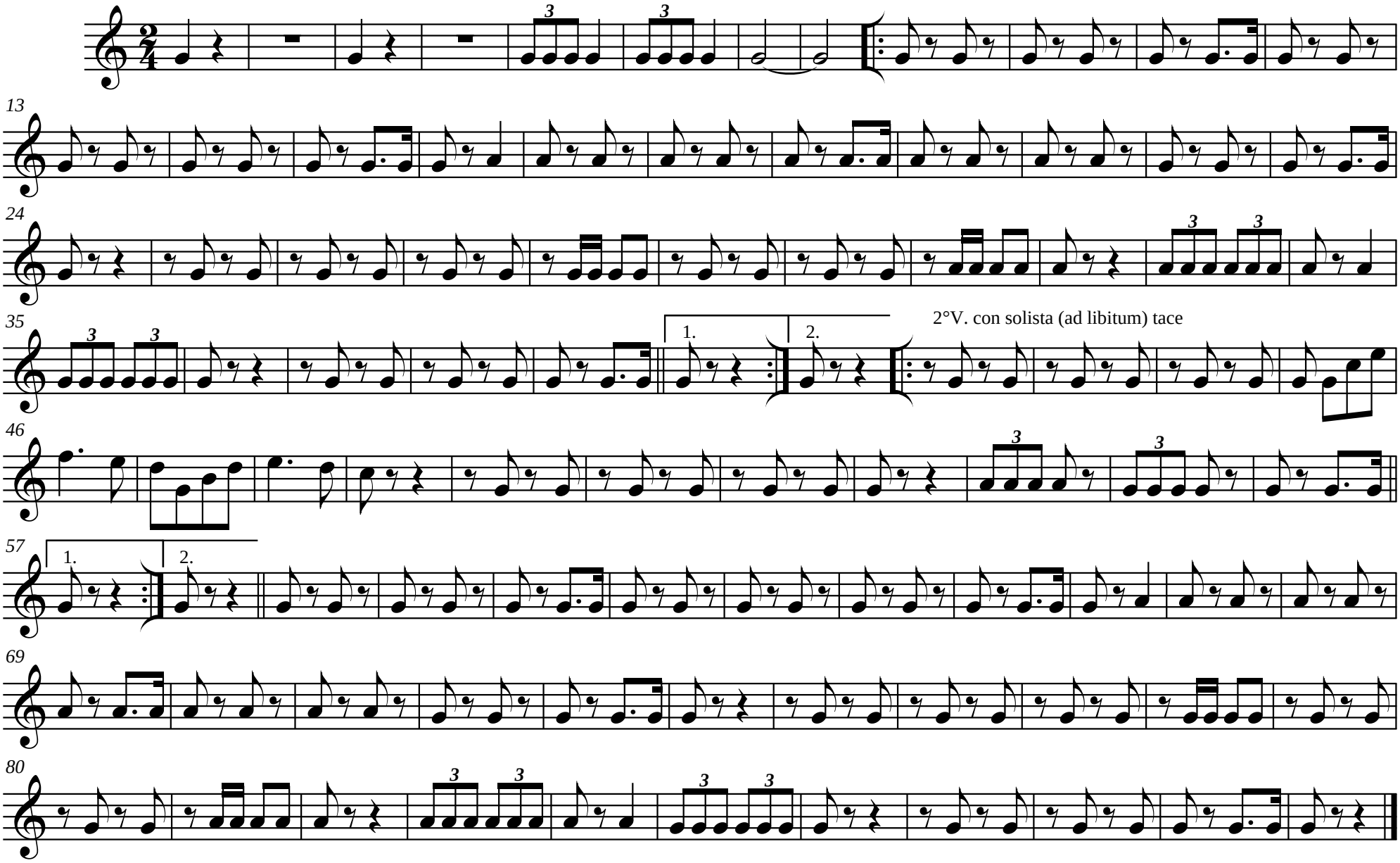
© Edizioni Musicali "Eufonia" - 09692B - Via Trento, 5 - 25055 Pisogne (BS) Tel/Fax 0364 87069 www.edizionieufonia.it

agli amici della Fanfara dei Bersaglieri "Ten. Sesto Mochi" di Acqualagna

Trombone 2.

Marching Brass

Michele Mangani
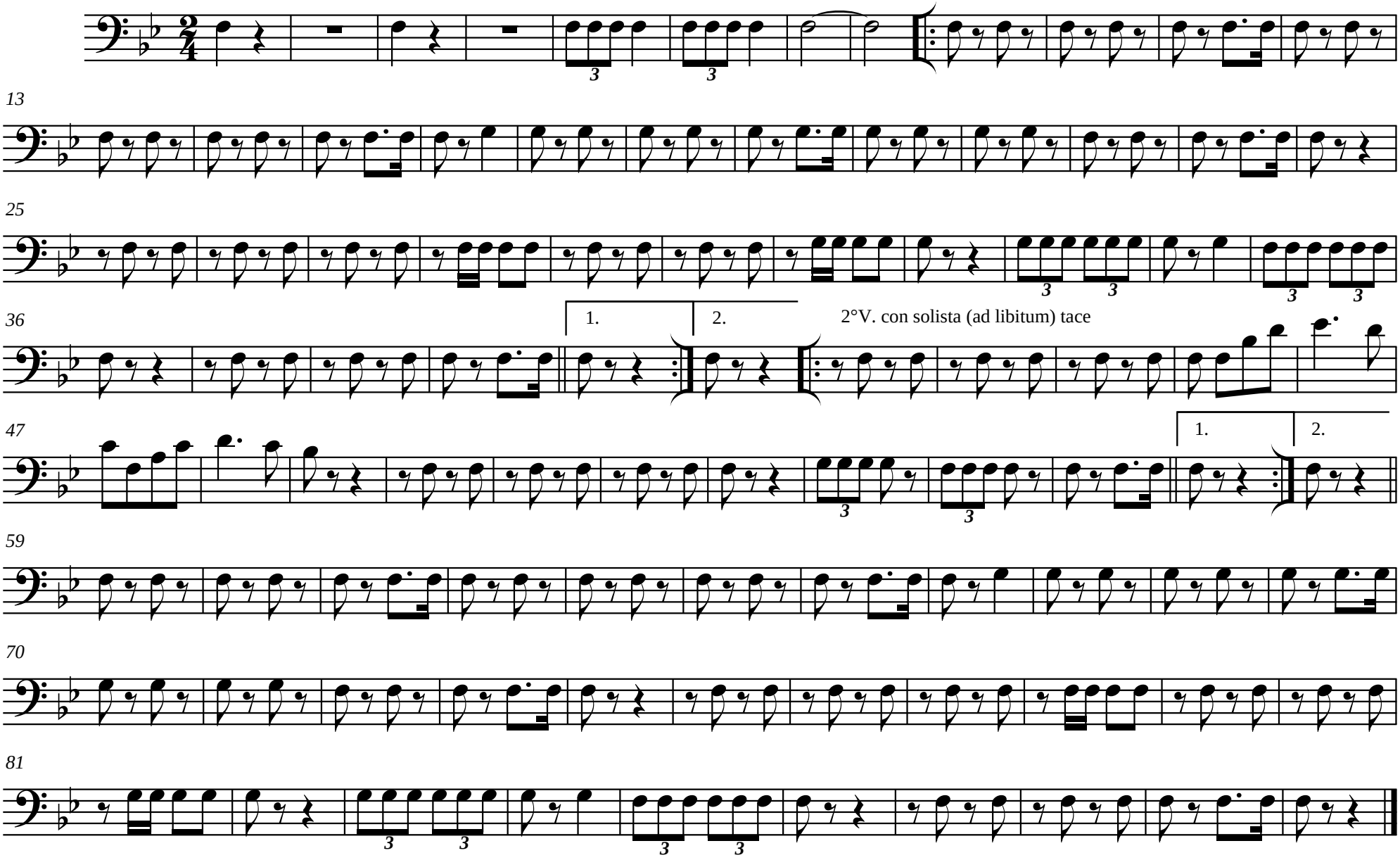
© Edizioni Musicali "Eufonia" - 09692B - Via Trento, 5 - 25055 Pisogne (BS) Tel/Fax 0364 87069 www.edizionieufonia.it

agli amici della Fanfara dei Bersaglieri "Ten. Sesto Mochi" di Acqualagna

Bassi

Marching Brass

Michele Mangani
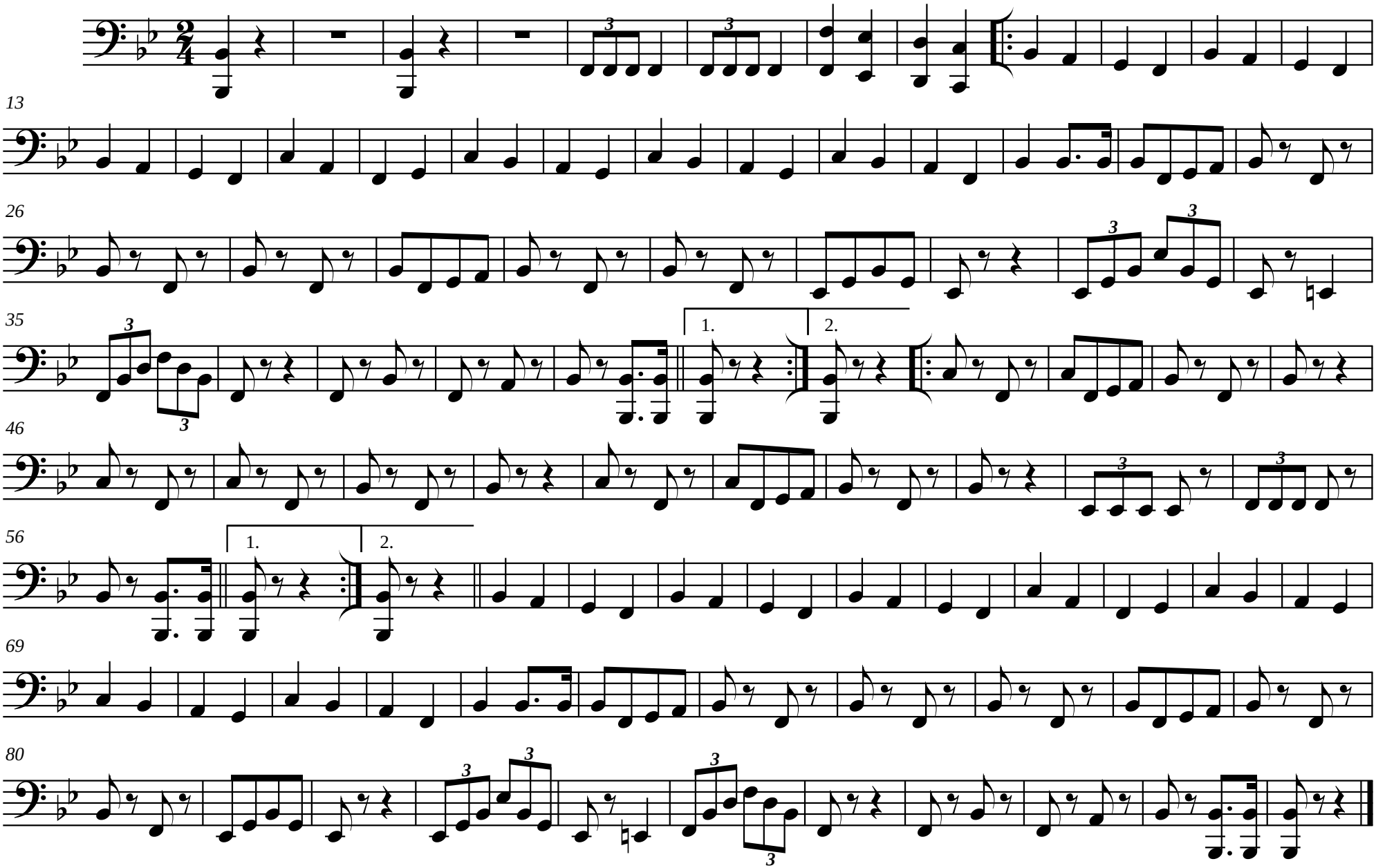
© Edizioni Musicali "Eufonia" - 09692B - Via Trento, 5 - 25055 Pisogne (BS) Tel/Fax 0364 87069 www.edizionieufonia.it