

“Questo libro è dedicato con immenso amore a mia moglie Marina”.

Giuseppe Dugo

ROUTINE GIORNALIERE

20' x 7

ESERCIZI GIORNALIERI
PER SVILUPPARE LA TECNICA CLARINETTISTICA
IN SOLI 20 MINUTI

Prefazione

Lo studio del clarinetto è un percorso fatto di costanza, ascolto e consapevolezza. Spesso non è la quantità di tempo dedicata allo strumento a determinare i risultati, ma la qualità e la regolarità con cui si lavora ogni giorno. Questo metodo nasce proprio da questa convinzione: pochi minuti ben organizzati possono produrre grandi cambiamenti nel tempo.

Le routine proposte in questo libro sono pensate per accompagnare il clarinettista nello sviluppo graduale e completo della tecnica, attraverso un lavoro quotidiano di circa venti minuti. Ogni esercizio è stato selezionato e strutturato con l'obiettivo di costruire solide basi, migliorare il controllo del suono, rafforzare la tecnica digitale e sviluppare una maggiore consapevolezza musicale.

La suddivisione del lavoro in routine giornaliere permette di affrontare lo studio con chiarezza e serenità, evitando dispersioni e favorendo la continuità. Il metodo si rivolge a studenti di diversi livelli, ma anche a musicisti che desiderano riorganizzare il proprio studio quotidiano in modo efficace e sostenibile.

Che queste pagine possano accompagnarti nel tuo percorso quotidiano, aiutandoti a trasformare ogni breve momento di studio in un passo concreto verso un suono più libero, consapevole e maturo.

Buon lavoro e buona musica.

Biografia

Giuseppe Dugo, clarinetista originario di Avola, intraprende lo studio del clarinetto all'età di nove anni. Nel 2007 consegue il Diploma di Clarinetto presso l'Istituto Superiore di Studi Musicali "Vincenzo Bellini" di Catania con il massimo dei voti e, nel 2010, ottiene il Diploma Accademico di II livello in Discipline Musicali a indirizzo interpretativo-compositivo, sempre con il massimo dei voti, sotto la guida dei Maestri Carmelo Dell'Acqua e Riccardo Insolia.

Nel corso della sua formazione artistica si distingue come vincitore e premiato in numerosi concorsi nazionali e internazionali, affermandosi sin da giovane come una delle personalità più interessanti del panorama clarinettistico italiano. Parallelamente prende

parte, in qualità di allievo effettivo, a numerose masterclass e seminari di perfezionamento con clarinettisti di fama mondiale, tra cui Martin Fröst, Alessandro Carbonare, Calogero Palermo, Vincenzo Paci, Hermann Stefansson, Karl Leister, Paolo Beltramini, Philippe Cuper, Kari Kriikku, Carlos Cespedes e altri illustri musicisti.

Svolge un'intensa attività concertistica in ambito sinfonico, cameristico e solistico, collaborando con importanti istituzioni musicali italiane e internazionali. Tra le esperienze più significative si annoverano la collaborazione con il Teatro Regio di Torino sotto la direzione del Maestro Riccardo Muti, la partecipazione alle produzioni della Malta Philharmonic Orchestra, nonché l'attività svolta con l'orchestra fiati e sinfonica del Conservatorio della Svizzera Italiana di Lugano. Ha inoltre collaborato con l'orchestra del Collegium Musicum di Pommersfelden (Germania), con l'ensemble contemporaneo di Lucerna e con le produzioni di Ticino Musica sotto la direzione del Maestro Arturo Tamayo. È stato membro dell'ensemble fiati "Sinestesia Musicale" di Milano e solista ospite della Banda Municipal di Mar del Plata (Argentina). Risulta inoltre idoneo o segnalato in numerose audizioni per orchestre europee.

Nel 2014 consegue il Master of Arts in Music Pedagogy presso il Conservatorio della Svizzera Italiana e, nel 2015, frequenta il primo anno del Master in Solo Performance presso la Hochschule di Musica di Lucerna sotto la guida del Maestro Paolo Beltramini. Nel 2016 vince il concorso nazionale per il ruolo di docente di clarinetto nella scuola secondaria di primo grado, incarico che ricopre tuttora come docente titolare.

Nel 2018 completa il suo percorso di alta formazione frequentando il corso di perfezionamento dell'Accademia Nazionale di Santa Cecilia di Roma sotto la guida del Maestro Alessandro Carbonare. Dal 2015 è artista della prestigiosa casa statunitense di legature Silverstein Works, mentre dal 2020 è artista della storica e rinomata casa di clarinetti Selmer Paris. Fa parte dello storico ensemble di clarinetti il quale si esibisce regolarmente anche in qualità di solista. Attualmente ricopre il ruolo di primo clarinetto presso la Catania Philharmonic Orchestra.

Flessibilità: mantieni il suono armonico e utilizza la posizione scritta.

$\text{♩} = 50$

Intonazione: utilizza una tastiera digitale con pedale di sustain o, in alternativa, un'app dotata di funzione "accordatore". Imposta un suono pedale per ogni battuta: ad esempio, se la prima nota scritta della battuta è D3 (suono reale Re3), mantieni quella nota per tutto il blocco. Cambia il suono pedale ad ogni blocco successivo, delimitato da una pausa, che ti darà il tempo di selezionare la nuova nota sul dispositivo.

$\text{♩} = 70$

Scale: scegli la velocità a te più comoda in modo da controllare tutto e far sentire tutte le note durante l'esecuzione.

♩ = - 100 - 120 - 150

Eufonia 263289D

Staccato: utilizza una velocità comoda, che ti permetta di mantenere un'alta qualità dello staccato in tutti i registri.

Meccanica: ripeti ogni blocco almeno 4 volte e al massimo 8, utilizzando una velocità che ti permetta di eseguire ogni passaggio senza errori.

♩ = - 100 - 120 - 140

(rip. sempre 4-8 volte)

♩ = ... - 100 - 120 - 150

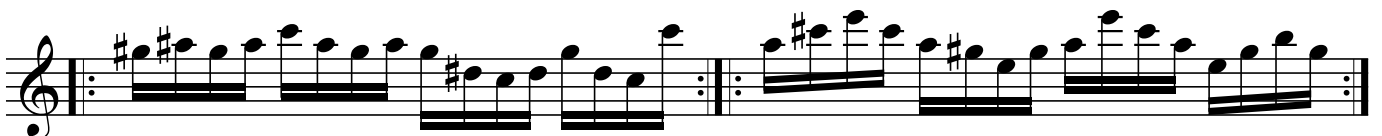
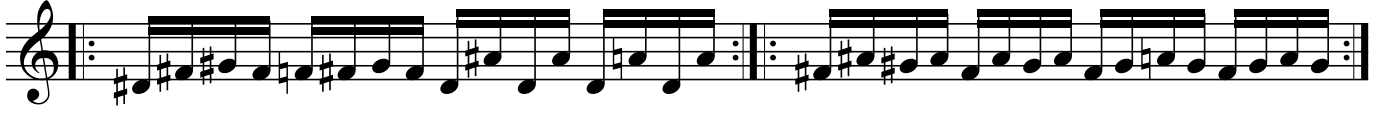
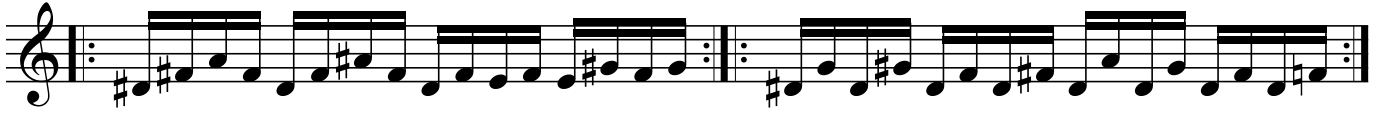

ROUTINE 6

Riscaldamento e suono: suona rilassato e focalizzati sulle dinamiche e qualità del suono.

$\text{♩} = 40$

Flessibilità: mantieni la posizione scritta della p precedente.

essivo mantenedo la posizione

$\text{♩} = 40$

Intonazione: utilizza una tastiera digitale con pedale di sustain o, in alternativa, un'app dotata di funzione "accordatore". Imposta un suono pedale per ogni battuta: ad esempio, se la prima nota scritta della battuta è D3 (suono reale Re3), mantieni quella nota per tutto il blocco. Cambia il suono pedale ad ogni blocco successivo, delimitato da una pausa, che ti darà il tempo di selezionare la nuova nota sul dispositivo.

$\text{♩} = 70$

Scale: In questo giorno scegli una scala maggiore e una minore fra le seguenti e cancellala a matita in modo che la prossima volta eseguirai un'altra coppia. L'ordine che troverai è questo: Do magg. - La min. / Sol magg. - Mi min. / Re magg. - Si min. / La magg. - Fa# min. / Mi magg. - Do# min. / Si magg. - Sol# min. / Fa# magg. - Re# min.

♩ = - 100 - 120 - 140

♩ = - 100 - 120 - 140

♩ = - 100 - 120 - 140

♩ = - 100 - 120 - 140

ROUTINE 7

Riscaldamento e suono: suona rilassato e focalizzati sulle dinamiche e qualità del suono.

$\text{♩} = 40$

Intonazione: utilizza una tastiera digitale con pedale di sustain o, in alternativa, un'app dotata di funzione "accordatore". Imposta un suono pedale per ogni battuta: ad esempio, se la prima nota scritta della battuta è D3 (suono reale Re3), mantieni quella nota per tutto il blocco. Cambia il suono pedale ad ogni blocco successivo, delimitato da una pausa, che ti darà il tempo di selezionare la nuova nota sul dispositivo.

♩ = 70

Scale: In questo giorno scegli una scala maggiore e una minore fra le seguenti e cancellala a matita in modo che la prossima volta eseguirai un'altra coppia. L'ordine che troverai è questo: Do magg. - La min. / Fa magg. - Re min. / Sib magg. - Sol min. / Mib magg. - Do min. / Lab magg. - Fa min. / Reb magg. - Sib min. / Solb magg. - Mib min.

♩ = - 100 - 120 - 140

♩ = - 100 - 120 - 140
