Eterna Luce

Marcia Funebre - Preghiera

Musica e testo di
Pasquale Presti & **Salvatore Piazza**

1. L'uomo va solo e triste
con il suo passo stanco.
Tu o mio Creatore non mi lasciare mai da solo.
E nel dubbio della morte
non mi negare la grazia.
Sei tu o mio Signore,
la luce ai miei passi e buon Pastore.

2. Non nasconderti ai miei occhi,
Luce hai acceso nel cuore mio.
Voglio conoscerti, voglio vederti
eternamente e contemplarti.
(ripetizione):
Voglio conoscerti, voglio vederti
Eternamente e contemplarti.

3. Dove sei, o mio Signore,
sento la voce tanto vicina a me.
io ti chiedo, dammi conforto,
son mendicante alla tua soglia.

4. Si Eterna Luce,
voglio contemplarti,
quando io busserò a Te,
tu la porta aprirai a me.
Si la verità vedrò il tuo volto,
luce nell'eternità.

© 2022 Edizioni Musicali "Eufonia" - 222632B - Via Trento, 5 - 25055 Pisogne (BS) - Tel-Fax +39 0364 87069

Partitura

Eterna Luce

Marcia Funebre - Preghiera

Musica e testo di:
Pasquale Presti &
Salvatore Piazza

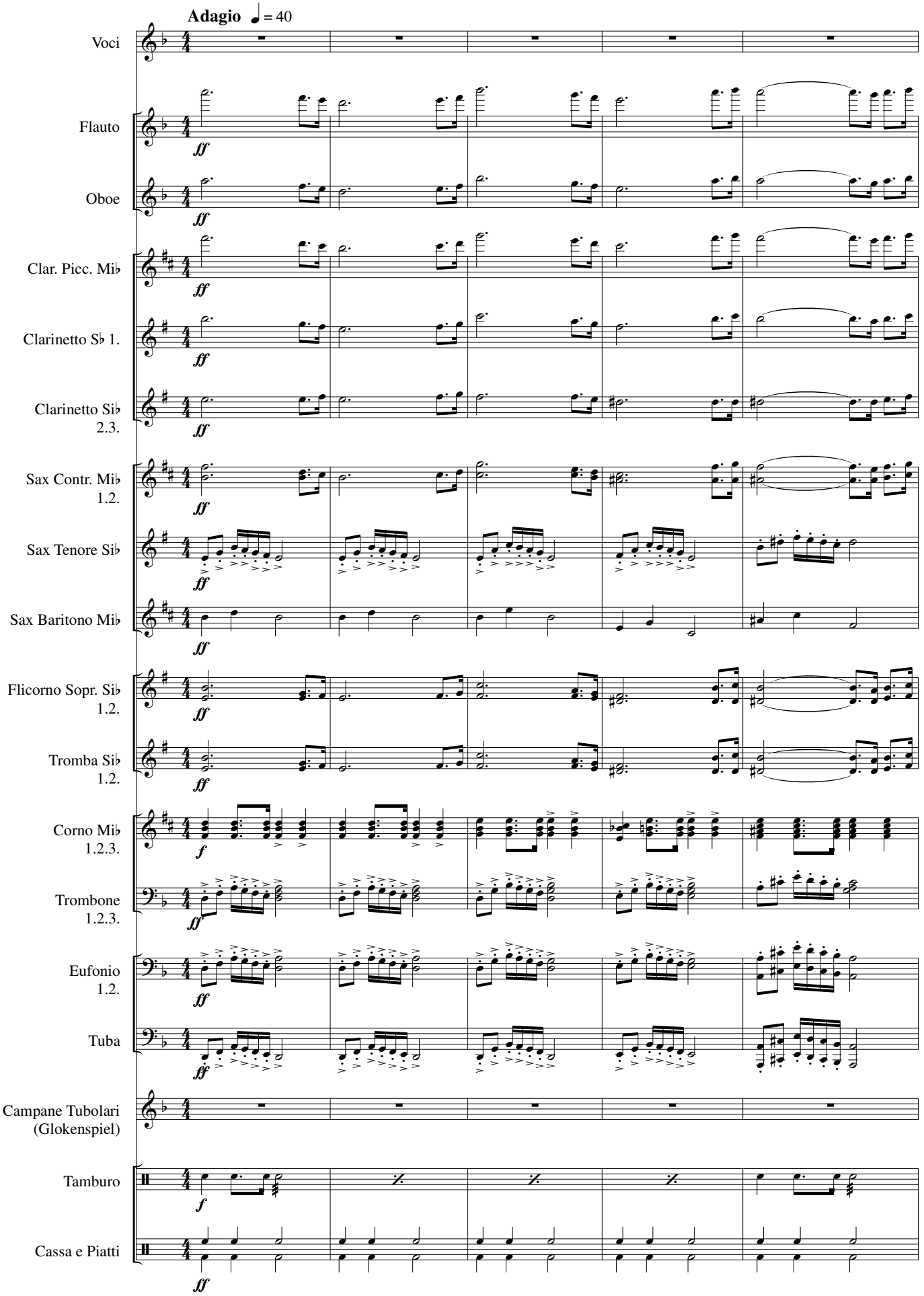

© 2022 Edizioni Musicali "Eufonia" - 222632B - Via Trento, 5 - 25055 Pisogne (BS) - Tel-Fax +39 0364 87069

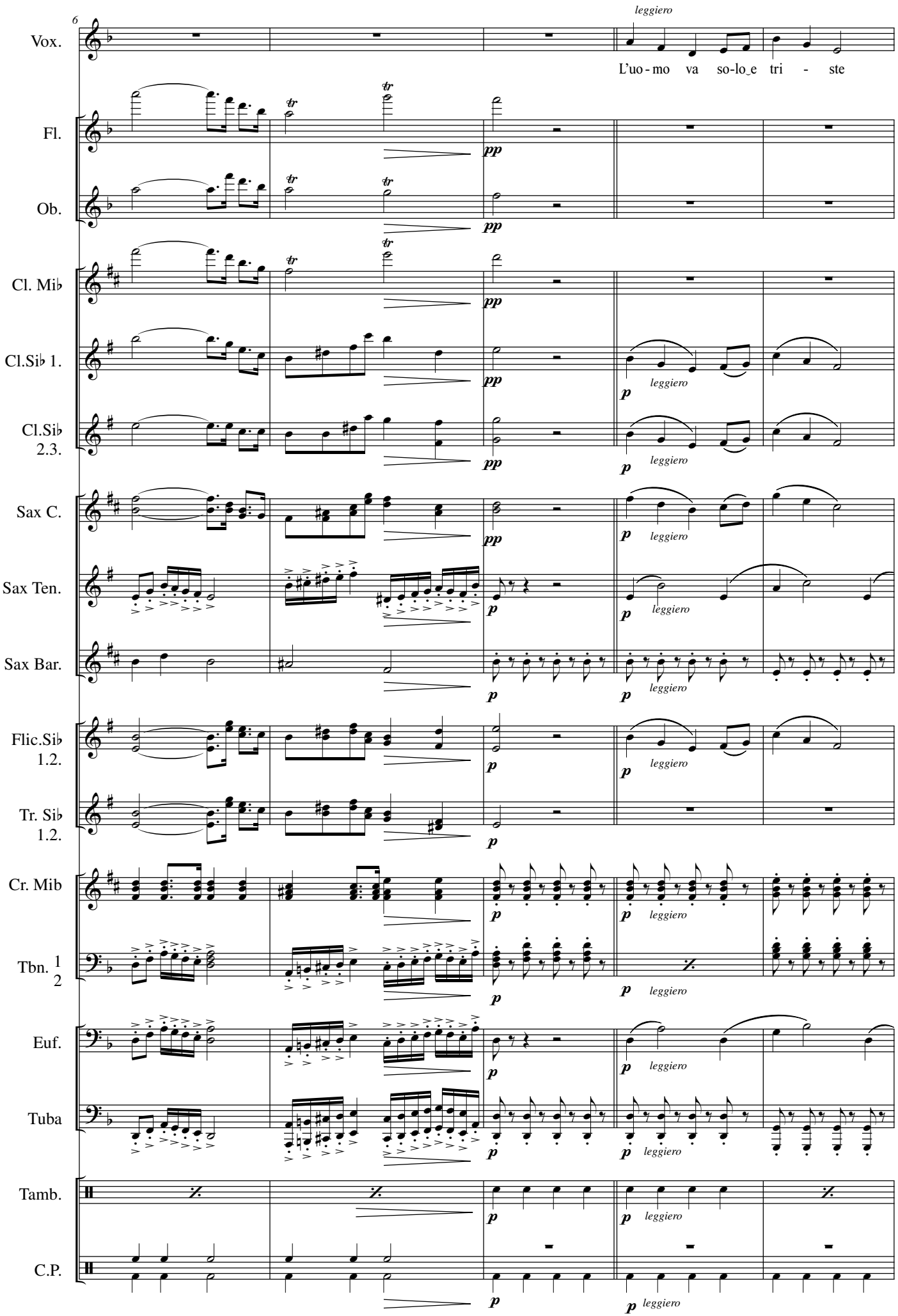
6
Vox.
leggiero
L'uo - mo va so-lo_e tri - ste
Fl.
Ob.
Cl. Mi♭
Cl.Si♭ 1.
Cl.Si♭ 2.3.
Sax C.
Sax Ten.
Sax Bar.
Flic.Si♭ 1.2.
Tr. Si♭ 1.2.
Cr. Mib
Tbn. 1 2
Euf.
Tuba
Tamb.
C.P.
pp
p
leggiero

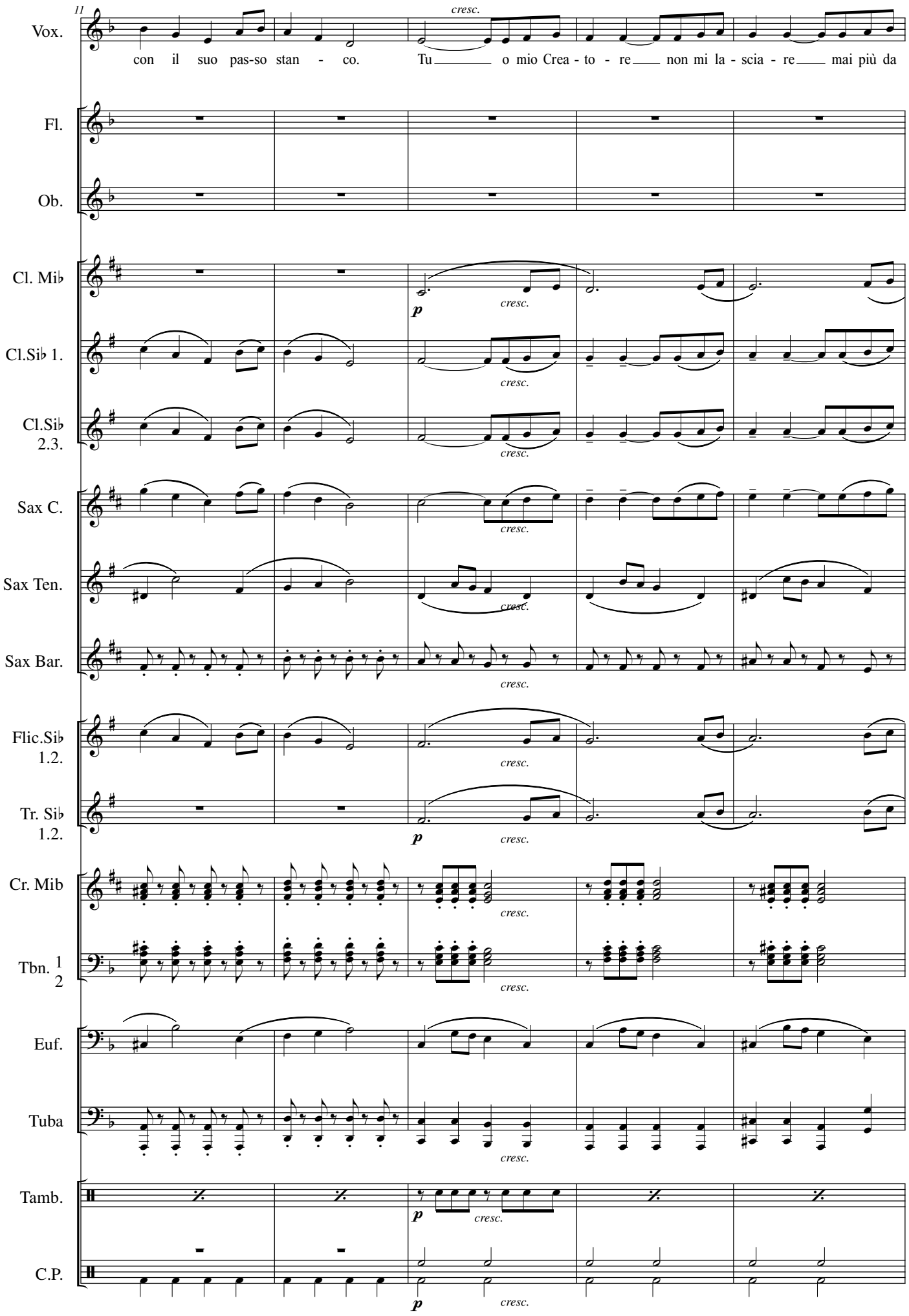
11
Vox.
con il suo pas-so stan - co.
Tu o mio Crea - to - re non mi la - scia - re mai più da
cresc.
Fl.
Ob.
Cl. Mi♭
Cl.Si♭ 1.
Cl.Si♭ 2.3.
Sax C.
Sax Ten.
Sax Bar.
Flic.Si♭ 1.2.
Tr. Si♭ 1.2.
Cr. Mib
Tbn. 1 2
Euf.
Tuba
Tamb.
C.P.
p

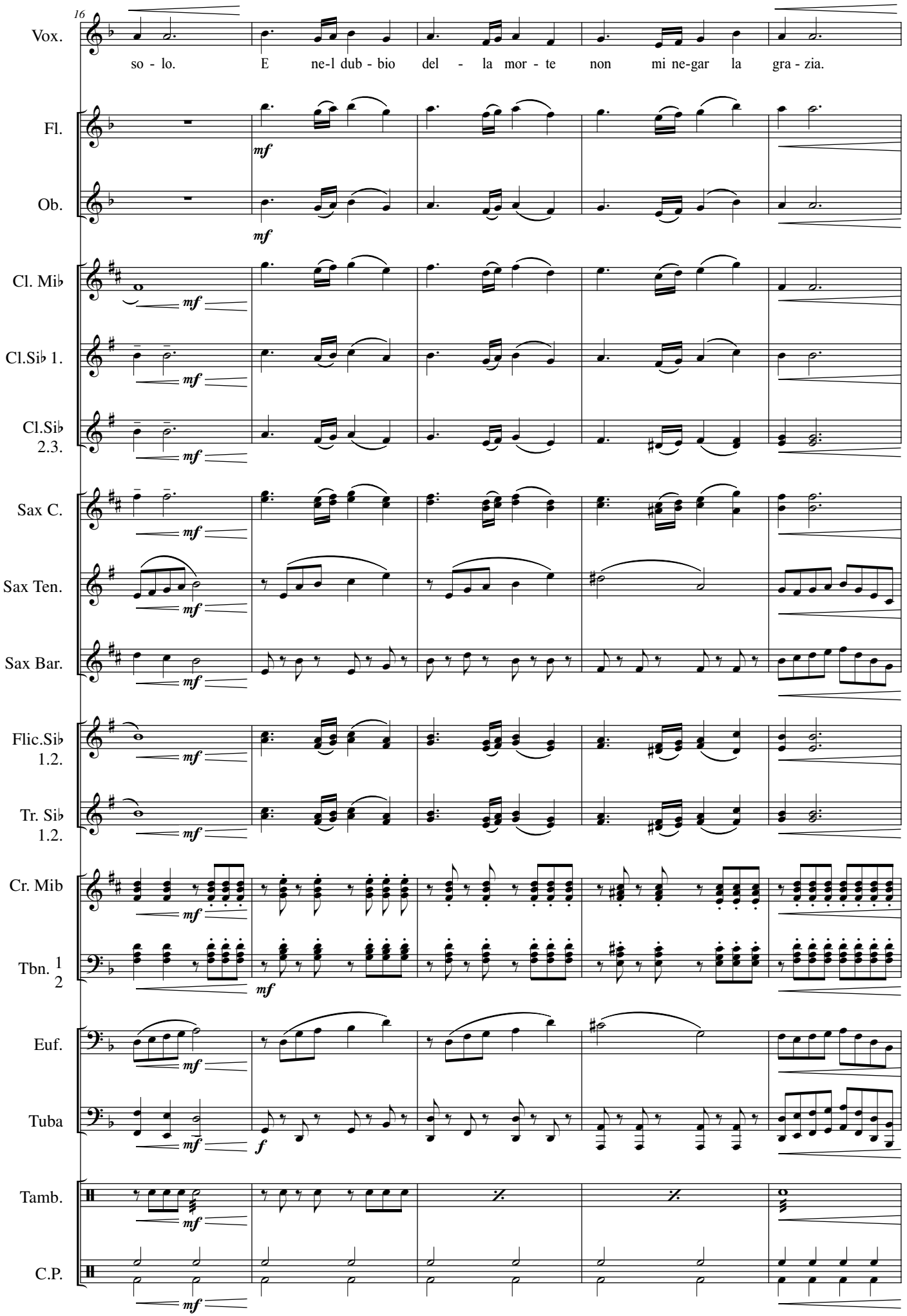
16
Vox.
so - lo. E ne-l dub - bio del - la mor - te non mi ne-gar la gra - zia.
Fl.
Ob.
Cl. Mi♭
Cl.Si♭ 1.
Cl.Si♭ 2.3.
Sax C.
Sax Ten.
Sax Bar.
Flic.Si♭ 1.2.
Tr. Si♭ 1.2.
Cr. Mib
Tbn. 1 2
Euf.
Tuba
Tamb.
C.P.
mf
f

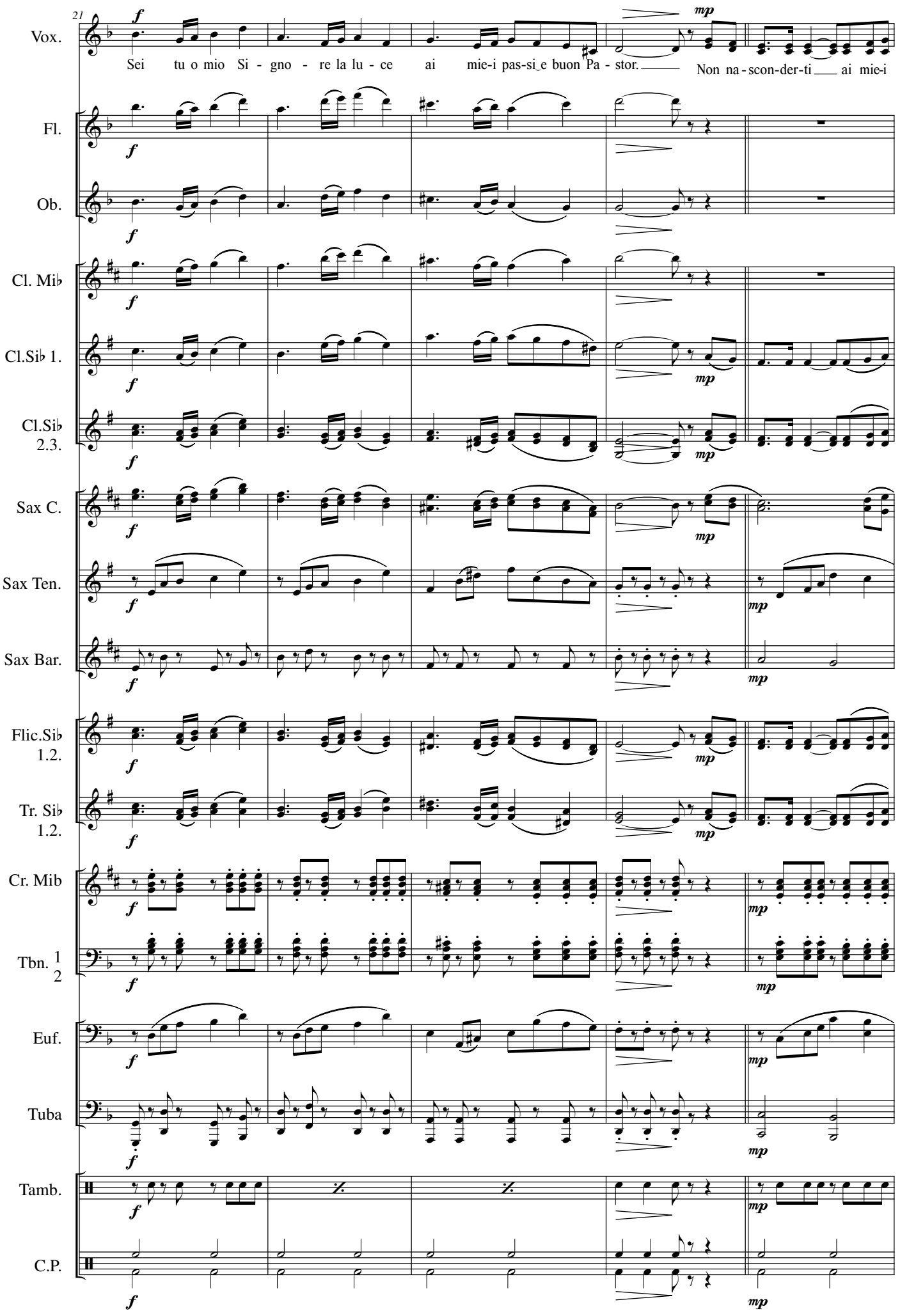
21
Vox.
Sei tu o mio Si - gno - re la lu - ce ai mie-i pas-si_e buon Pa - stor.
Non na - scon-der-ti ai mie-i
Fl.
Ob.
Cl. Mi♭
Cl.Si♭ 1.
Cl.Si♭ 2.3.
Sax C.
Sax Ten.
Sax Bar.
Flic.Si♭ 1.2.
Tr. Si♭ 1.2.
Cr. Mib
Tbn. 1 2
Euf.
Tuba
Tamb.
C.P.
f
mp

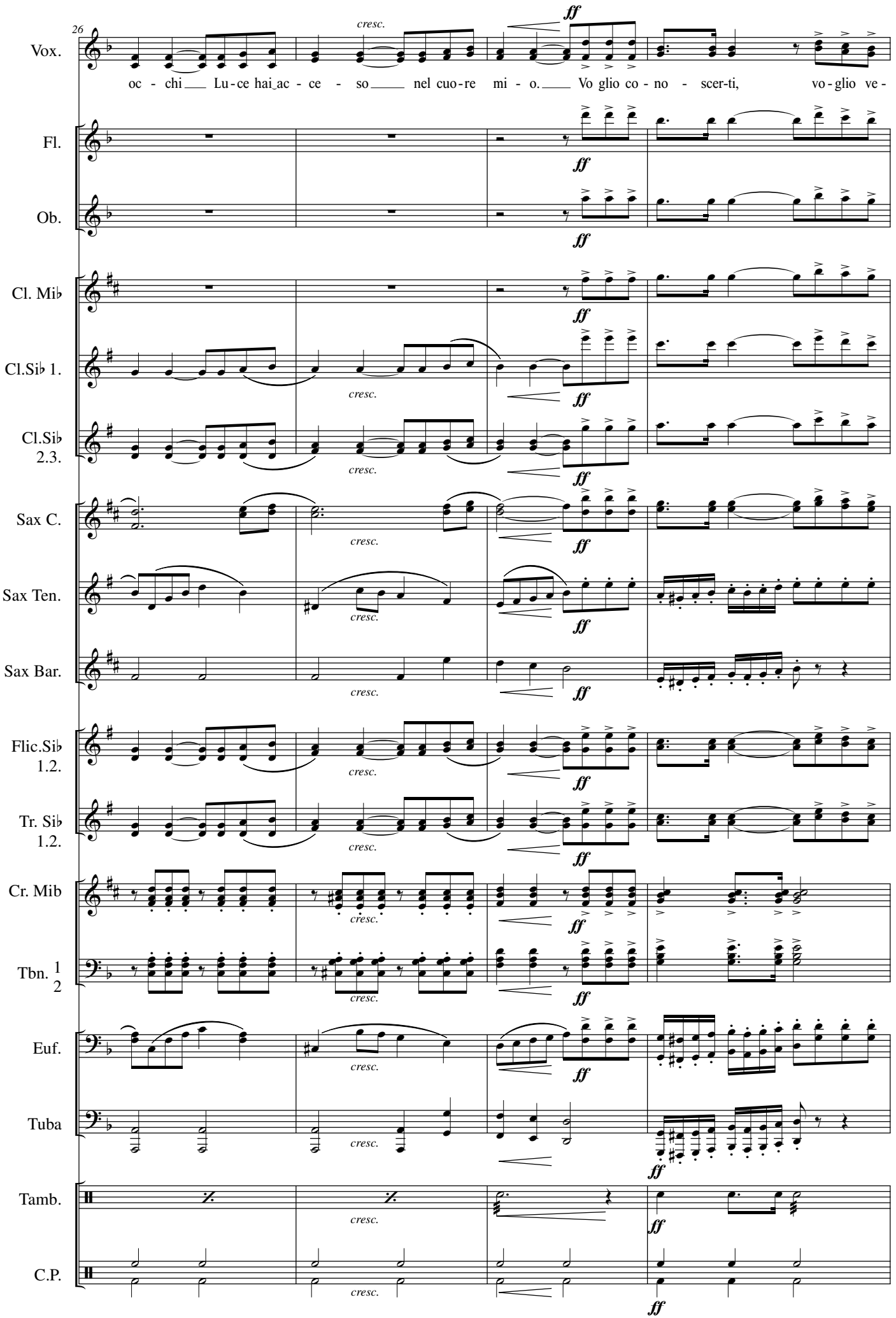
26
Vox.
oc - chi Lu - ce hai ac - ce - so nel cuo - re mi - o. Vo glio co - no - scer-ti, vo - glio ve -
Fl.
Ob.
Cl. Mi♭
Cl.Si♭ 1.
Cl.Si♭ 2.3.
Sax C.
Sax Ten.
Sax Bar.
Flic.Si♭ 1.2.
Tr. Si♭ 1.2.
Cr. Mib
Tbn. 1 2
Euf.
Tuba
Tamb.
C.P.
cresc.
ff

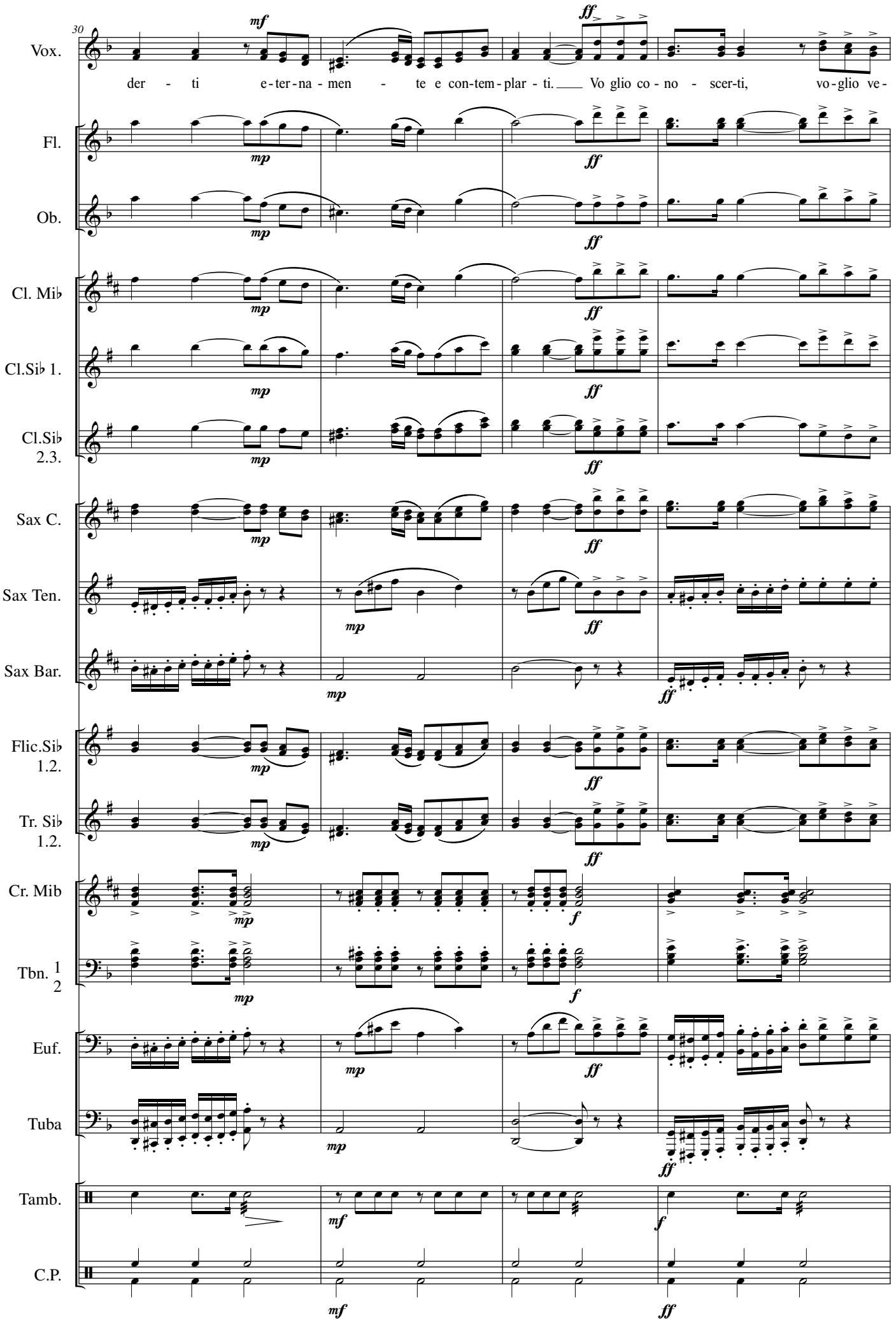
30
Vox.
der - ti e-ter-na-men - te e con-tem-plar - ti. Vo glio co - no - scer-ti, vo-glio ve-
Fl.
Ob.
Cl. Mi♭
Cl.Si♭ 1.
Cl.Si♭ 2.3.
Sax C.
Sax Ten.
Sax Bar.
Flic.Si♭ 1.2.
Tr. Si♭ 1.2.
Cr. Mib
Tbn. 1 2
Euf.
Tuba
Tamb.
C.P.
mf
mp
ff
f

34

Vox.

mf der - ti e-ter-na - men-te e con-tem-pla - r - ti.

p *Soli Tenori Bar. e Bassi* Do-ve se - i, o mio Si - gno - re, sen-to la

Fl.

Ob.

Cl. Mi♭

Cl.Si♭ 1.

Cl.Si♭ 2.3.

Sax C.

Sax Ten.

Sax Bar.

Flic.Si♭ 1.2.

Tr. Si♭ 1.2.

Cr. Mib

Tbn. 1 2

Euf.

Tuba

Cmp. T.

Tamb.

C.P.

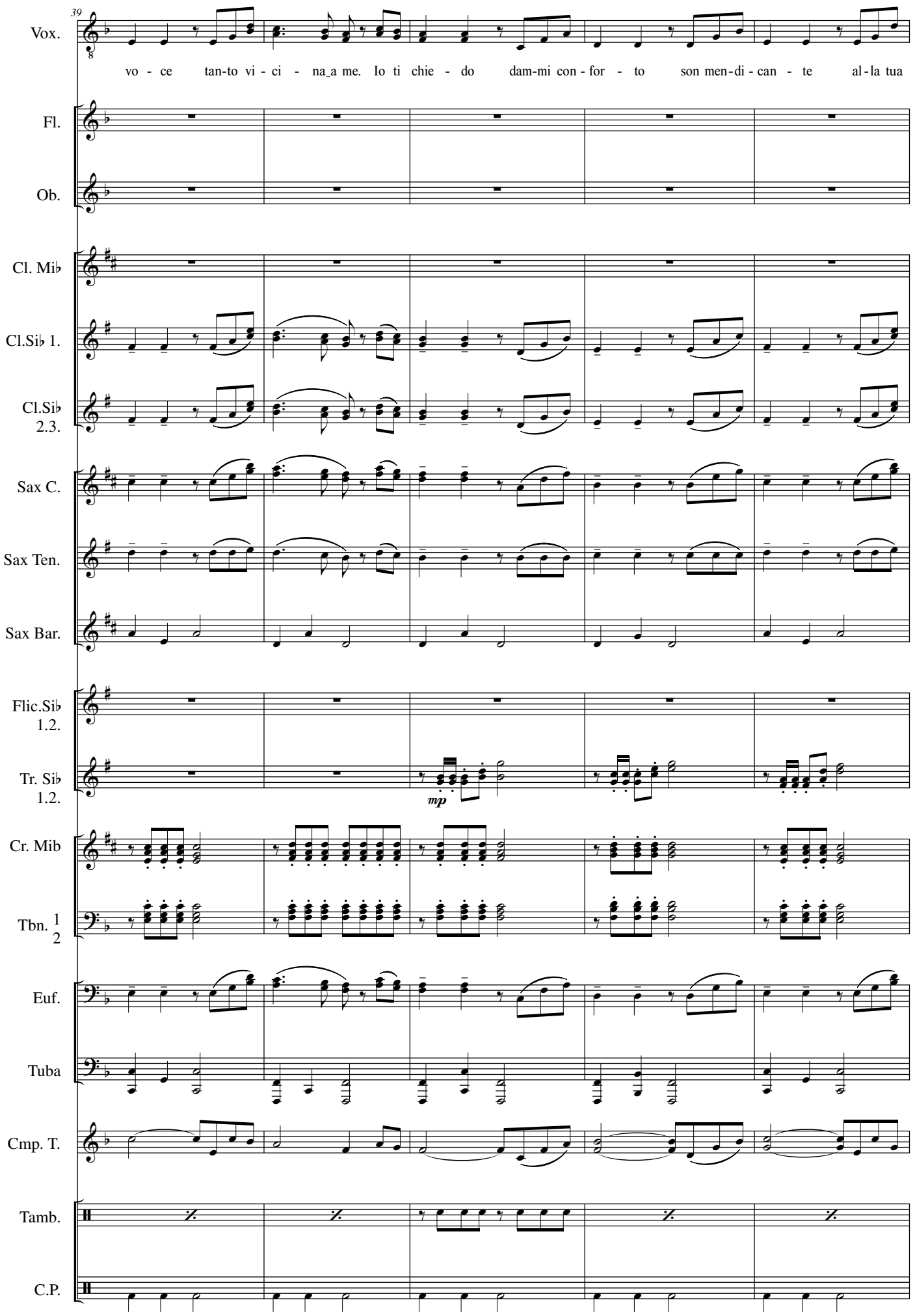
39
Vox.
vo - ce tan-to vi - ci - na a me. Io ti chie - do dam-mi con - for - to son men-di - can - te al-la tua
Fl.
Ob.
Cl. Mi♭
Cl.Si♭ 1.
Cl.Si♭ 2.3.
Sax C.
Sax Ten.
Sax Bar.
Flic.Si♭ 1.2.
Tr. Si♭ 1.2.
mp
Cr. Mib
Tbn. 1 2
Euf.
Tuba
Cmp. T.
Tamb.
C.P.

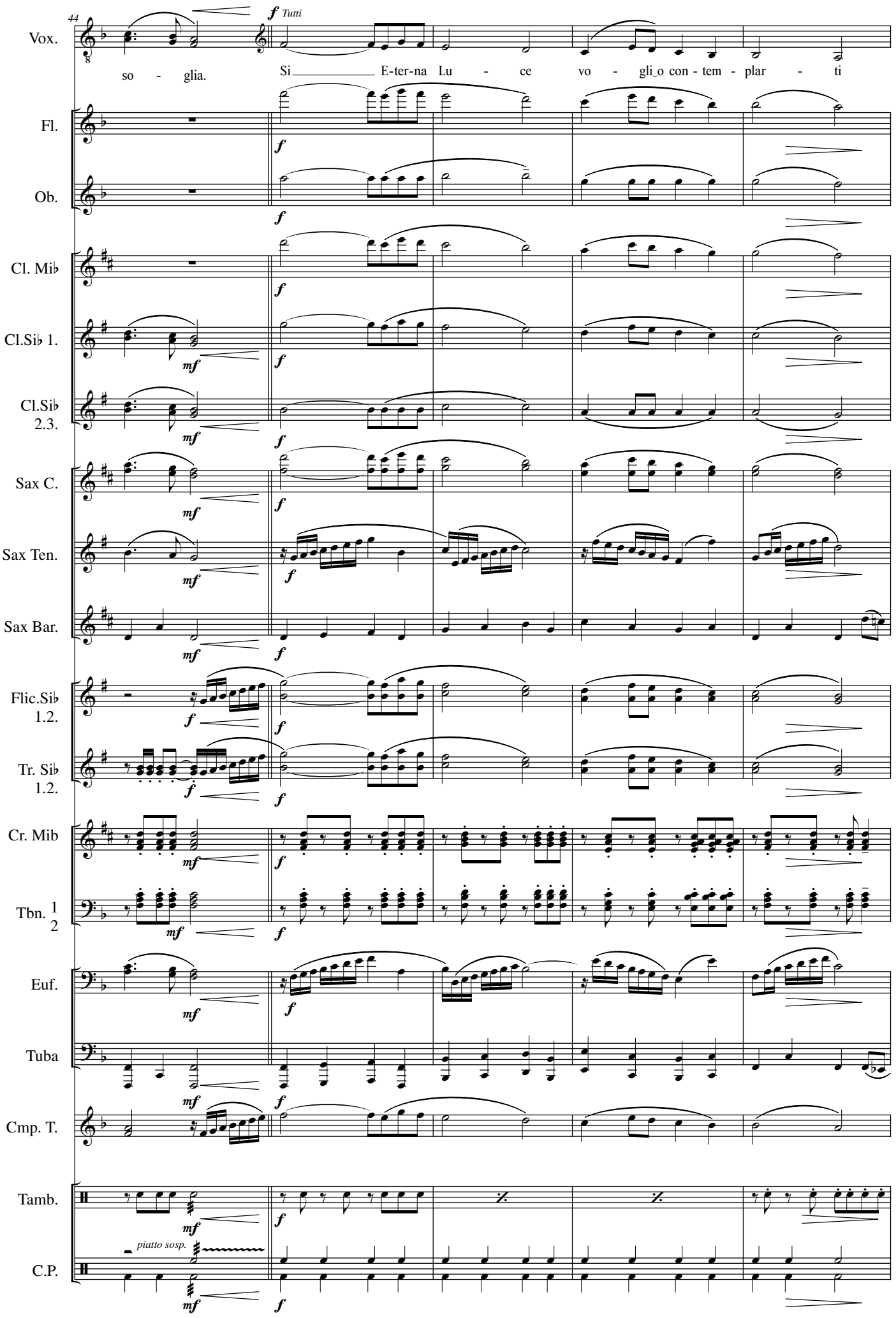
44
Vox.
so - glia.
f Tutti
Si E-ter-na Lu - ce vo - gli o con - tem - plar - ti
Fl.
Ob.
Cl. Mi♭
Cl.Si♭ 1.
Cl.Si♭ 2.3.
Sax C.
Sax Ten.
Sax Bar.
Flic.Si♭ 1.2.
Tr. Si♭ 1.2.
Cr. Mib
Tbn. 1 2
Euf.
Tuba
Cmp. T.
Tamb.
piatto sosp.
C.P.

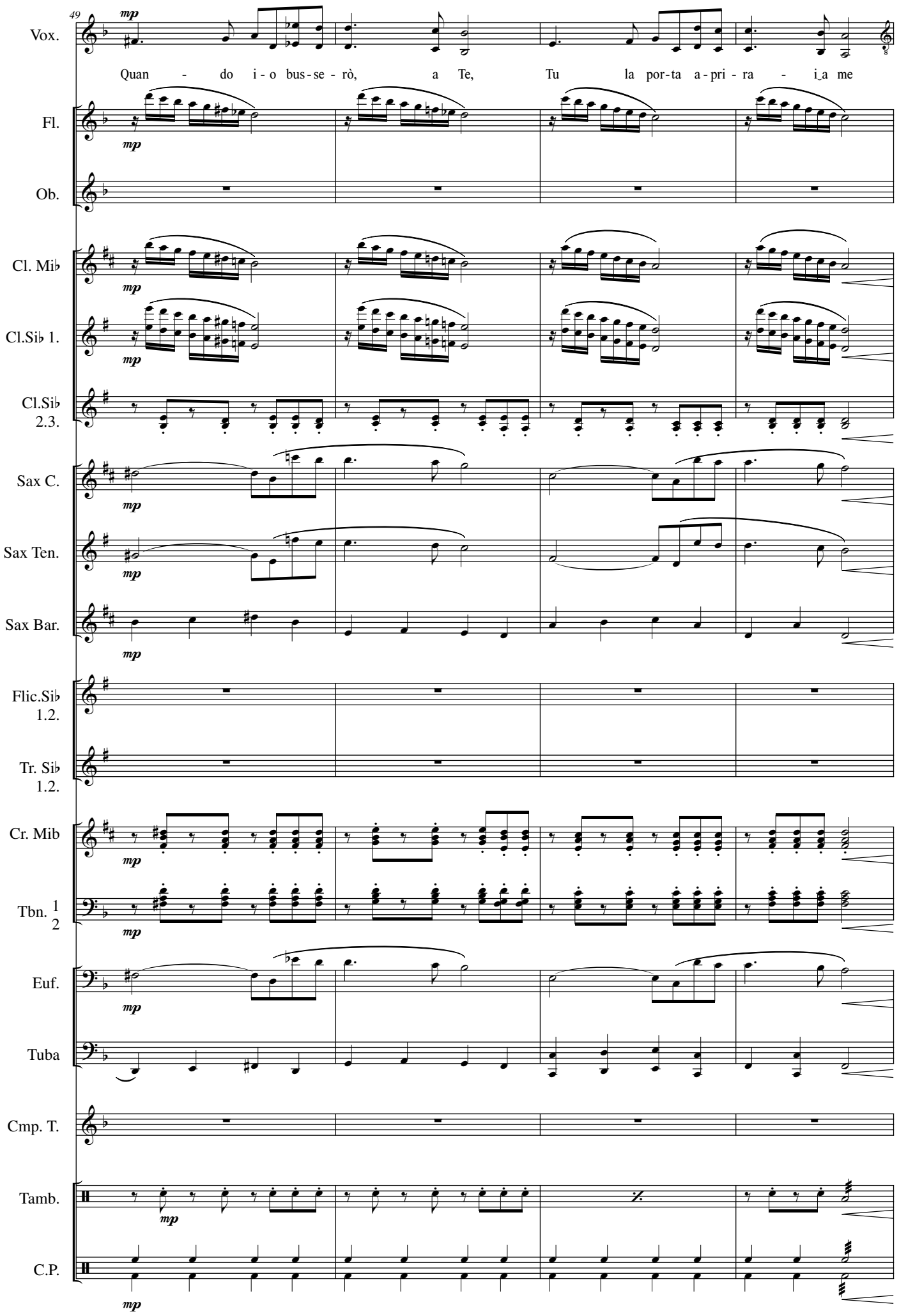
49
Vox.
Quan - do i - o bus - se - rò, a Te, Tu la por - ta a - pri - ra - i a me
Fl.
Ob.
Cl. Mi♭
Cl.Si♭ 1.
Cl.Si♭ 2.3.
Sax C.
Sax Ten.
Sax Bar.
Flic.Si♭ 1.2.
Tr. Si♭ 1.2.
Cr. Mib
Tbn. 1 2
Euf.
Tuba
Cmp. T.
Tamb.
C.P.
mp

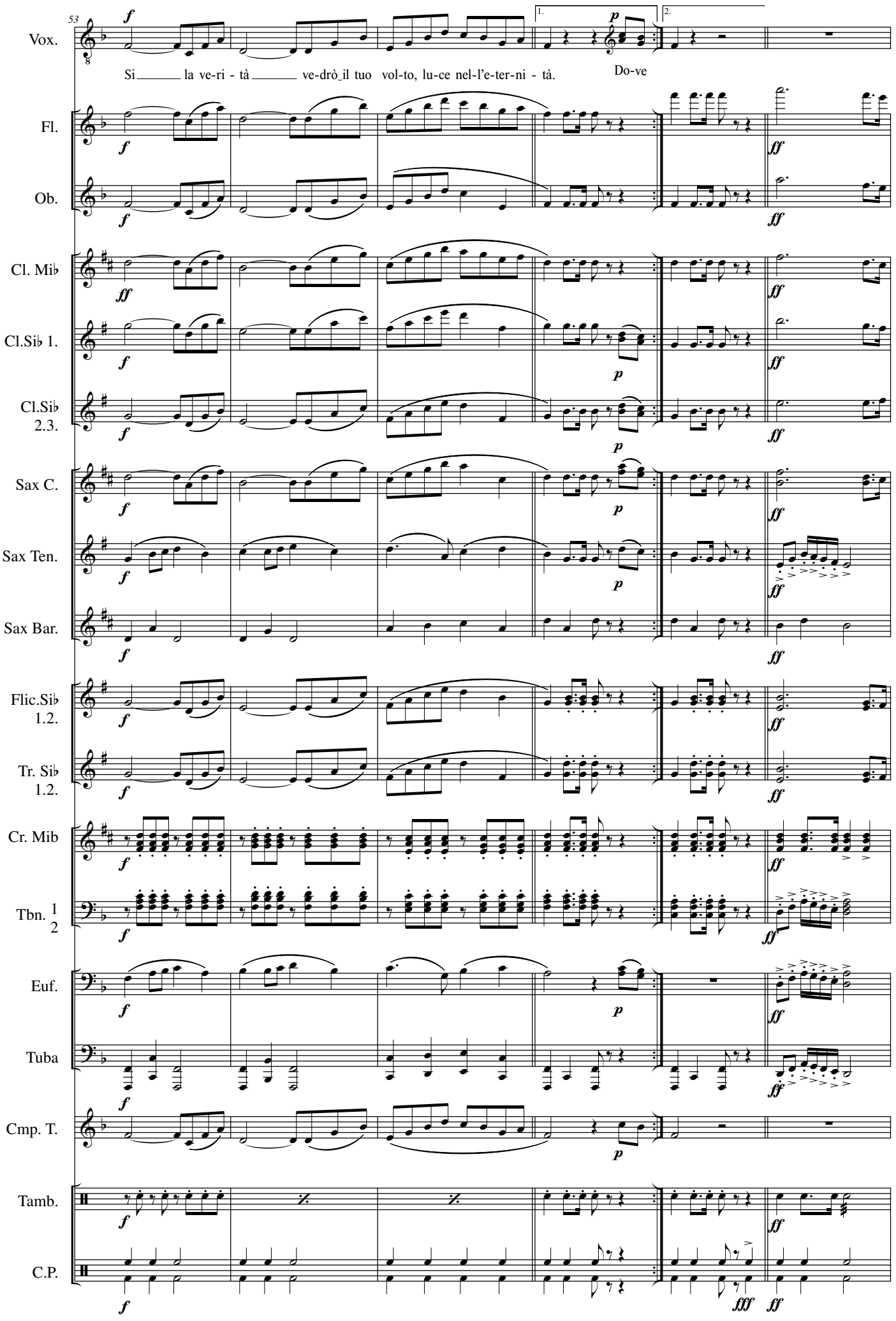
53
Vox.
Si la ve-ri - tà ve-drò il tuo vol-to, lu-ce nel-l'e-ter-ni - tà.
Do-ve
Fl.
Ob.
Cl. Mi♭
Cl.Si♭ 1.
Cl.Si♭ 2.3.
Sax C.
Sax Ten.
Sax Bar.
Flic.Si♭ 1.2.
Tr. Si♭ 1.2.
Cr. Mib
Tbn. 1 2
Euf.
Tuba
Cmp. T.
Tamb.
C.P.

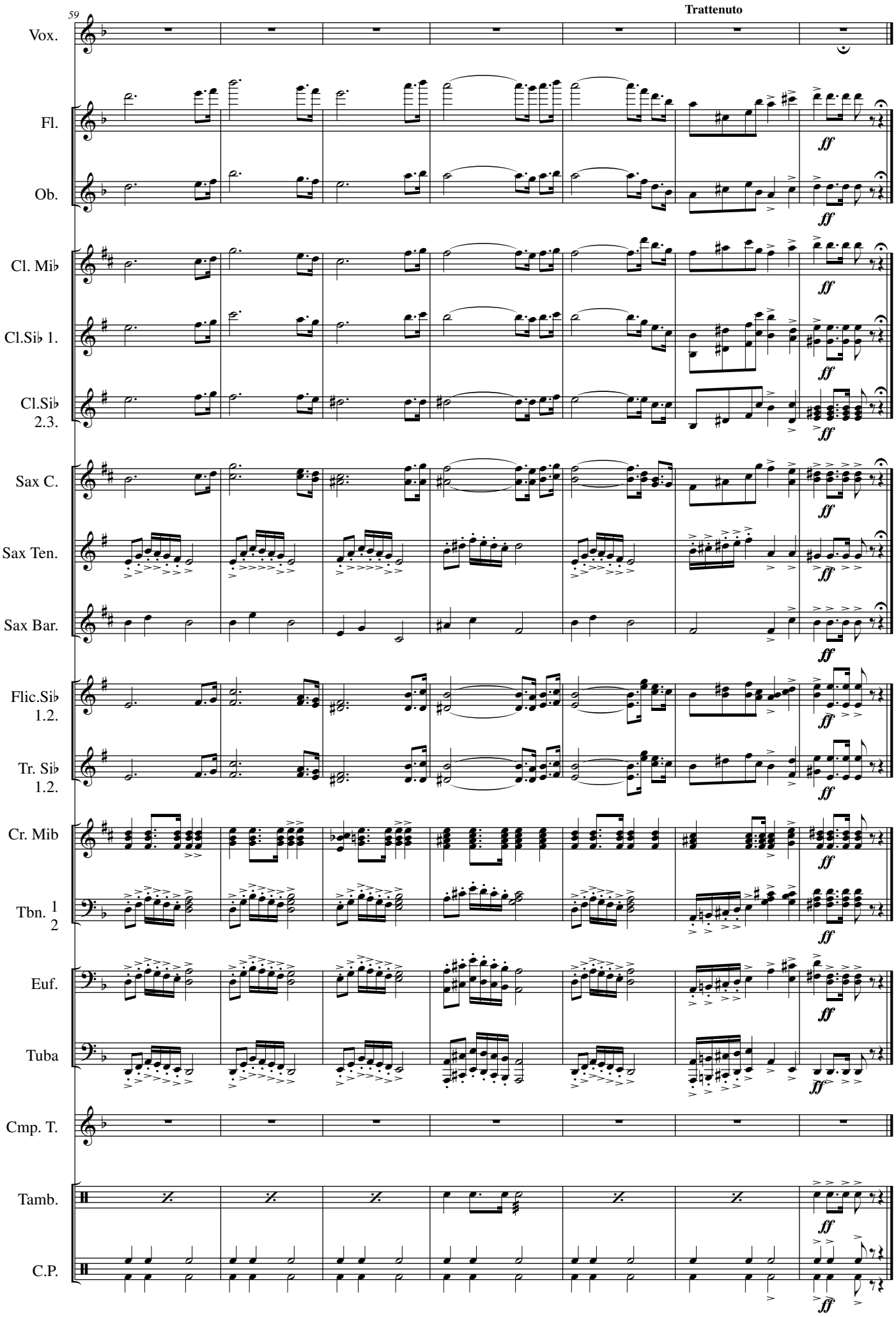
59
Trattenuto
Vox.
Fl.
Ob.
Cl. Mi♭
Cl.Si♭ 1.
Cl.Si♭ 2.3.
Sax C.
Sax Ten.
Sax Bar.
Flic.Si♭ 1.2.
Tr. Si♭ 1.2.
Cr. Mib
Tbn. 1 2
Euf.
Tuba
Cmp. T.
Tamb.
C.P.
ff

Flauto

Eterna Luce

Marcia Funebre - Preghiera

Testo e musica di
Pasquale Presti
Salvatore C. Piazza

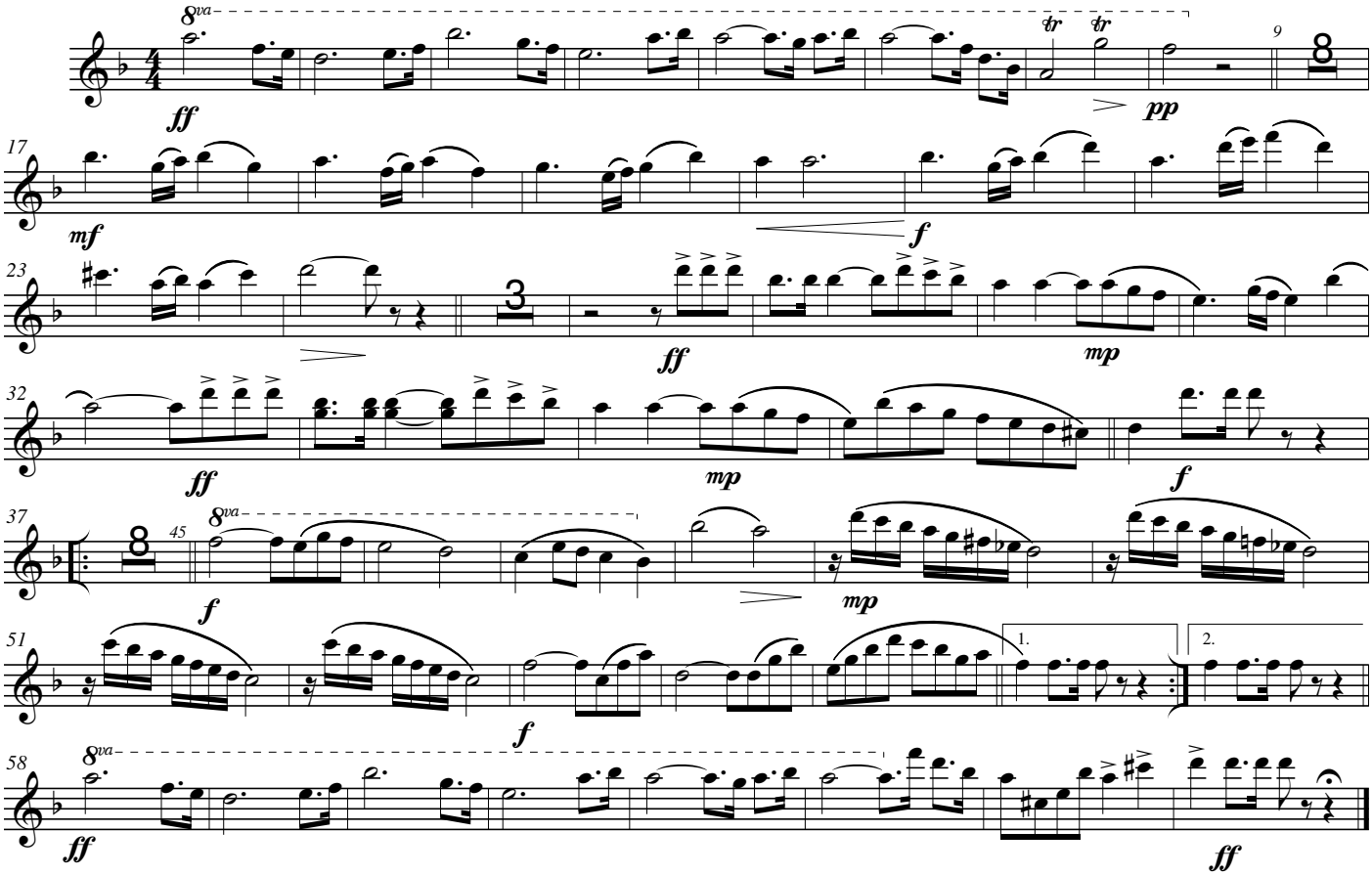

© 2022 Edizioni Musicali "Eufonia" - 222632B - Via Trento, 5 - 25055 Pisogne (BS) - Tel-Fax +39 0364 87069

Oboe

Eterna Luce

Marcia Funebre - Preghiera

Testo e musica di
Pasquale Presti
Salvatore C. Piazza

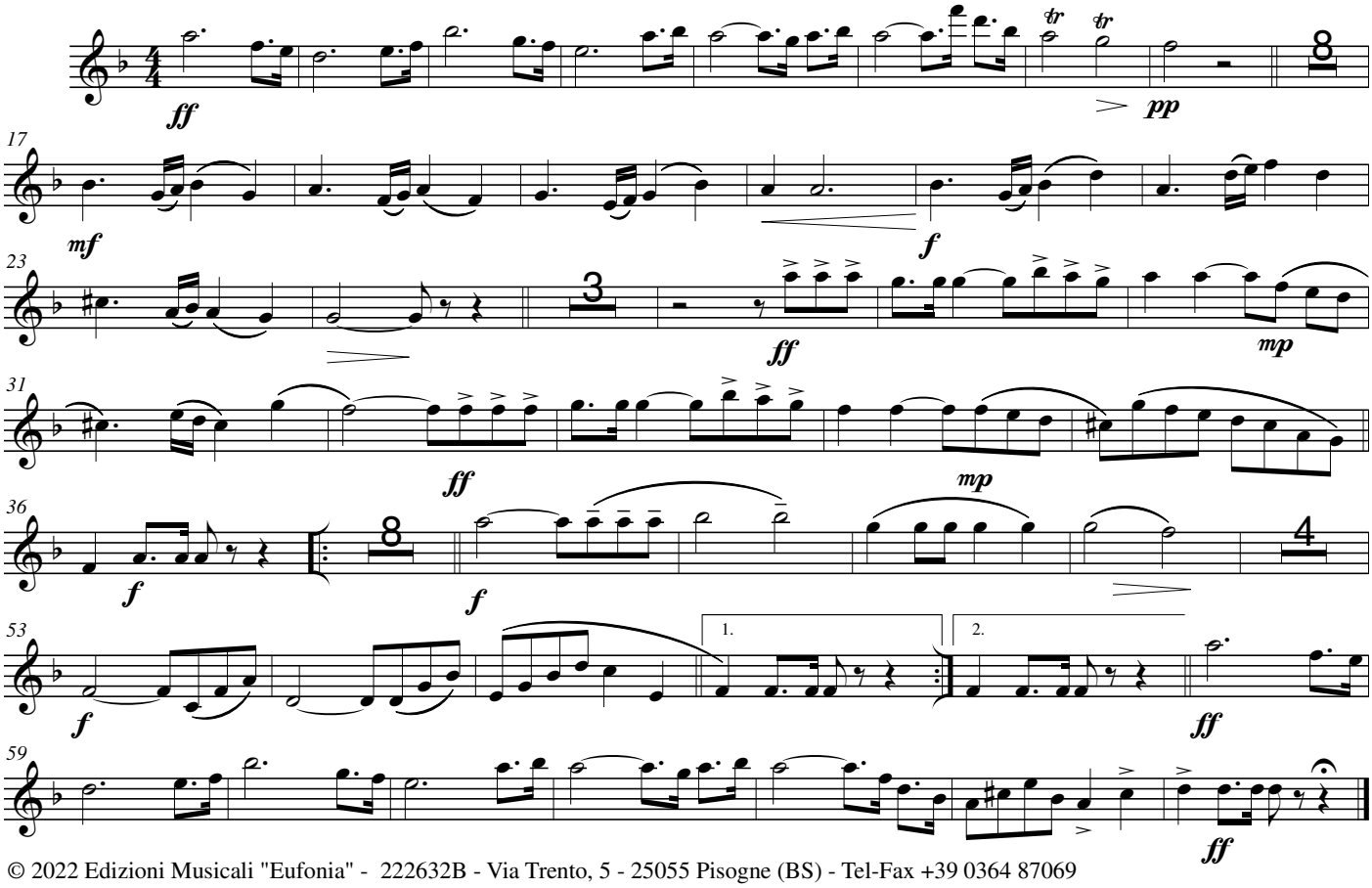

© 2022 Edizioni Musicali "Eufonia" - 222632B - Via Trento, 5 - 25055 Pisogne (BS) - Tel-Fax +39 0364 87069

Clarinetto Picc. Mi♭

Eterna Luce

Marcia Funebre - Preghiera

Testo e musica di
Pasquale Presti
Salvatore C. Piazza

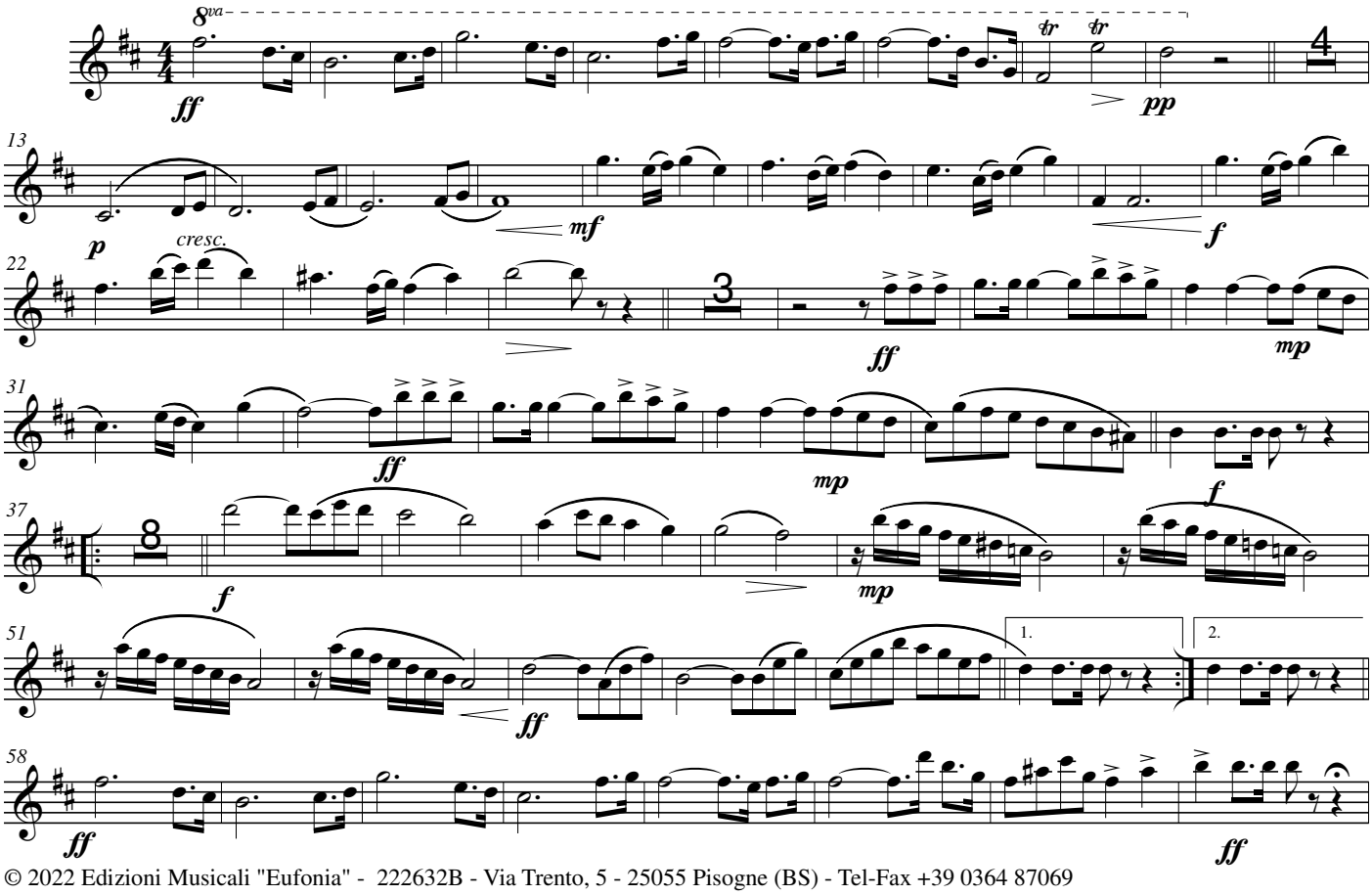

© 2022 Edizioni Musicali "Eufonia" - 222632B - Via Trento, 5 - 25055 Pisogne (BS) - Tel-Fax +39 0364 87069

Flicornino Mi♭

Eterna Luce

Marcia Funebre - Preghiera

Testo e musica di
Pasquale Presti
Salvatore C. Piazza

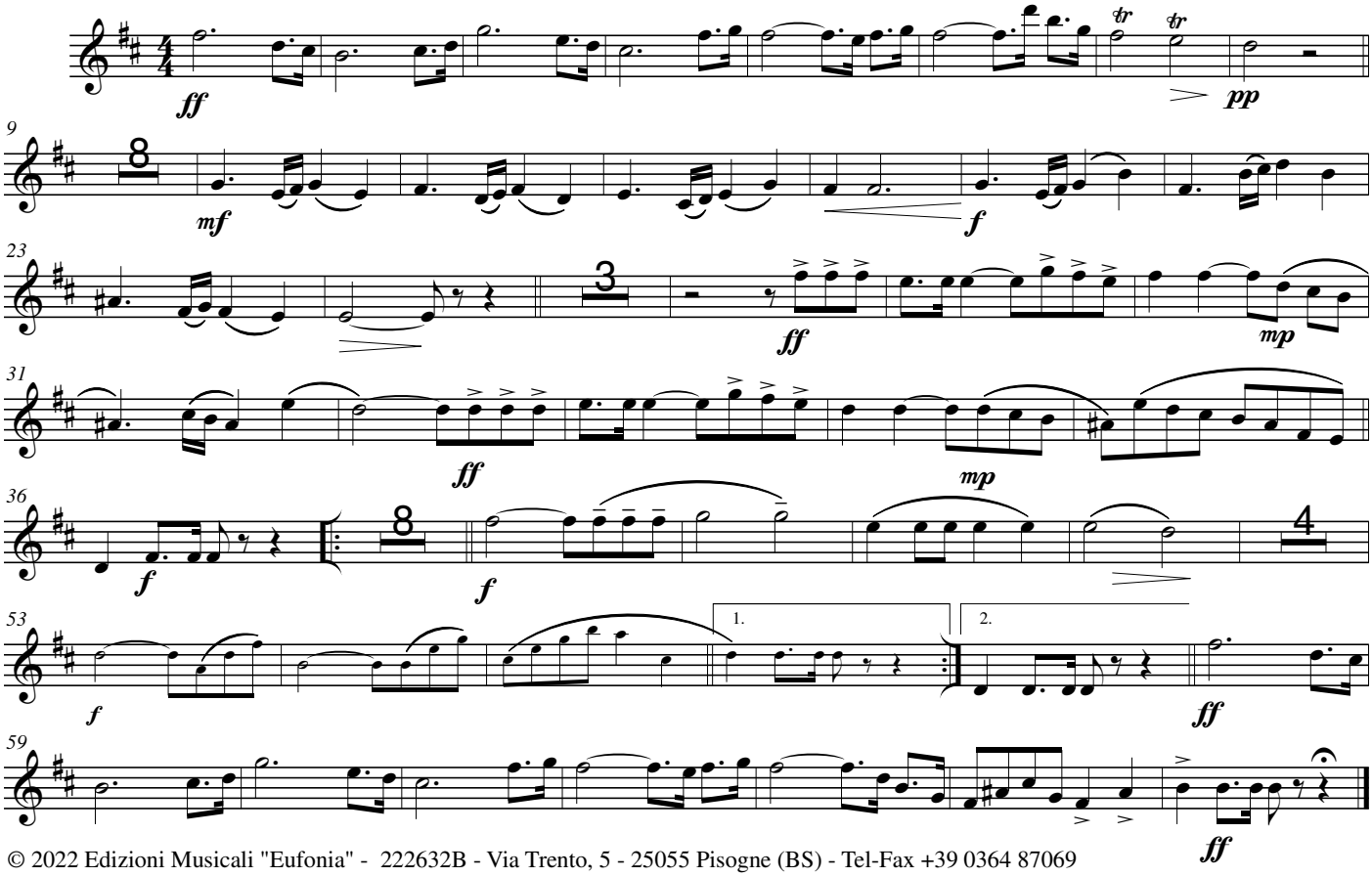

© 2022 Edizioni Musicali "Eufonia" - 222632B - Via Trento, 5 - 25055 Pisogne (BS) - Tel-Fax +39 0364 87069

Clarinetto Si♭ 1.A

Eterna Luce

Marcia Funebre - Preghiera

Testo e musica di
Pasquale Presti
Salvatore C. Piazza

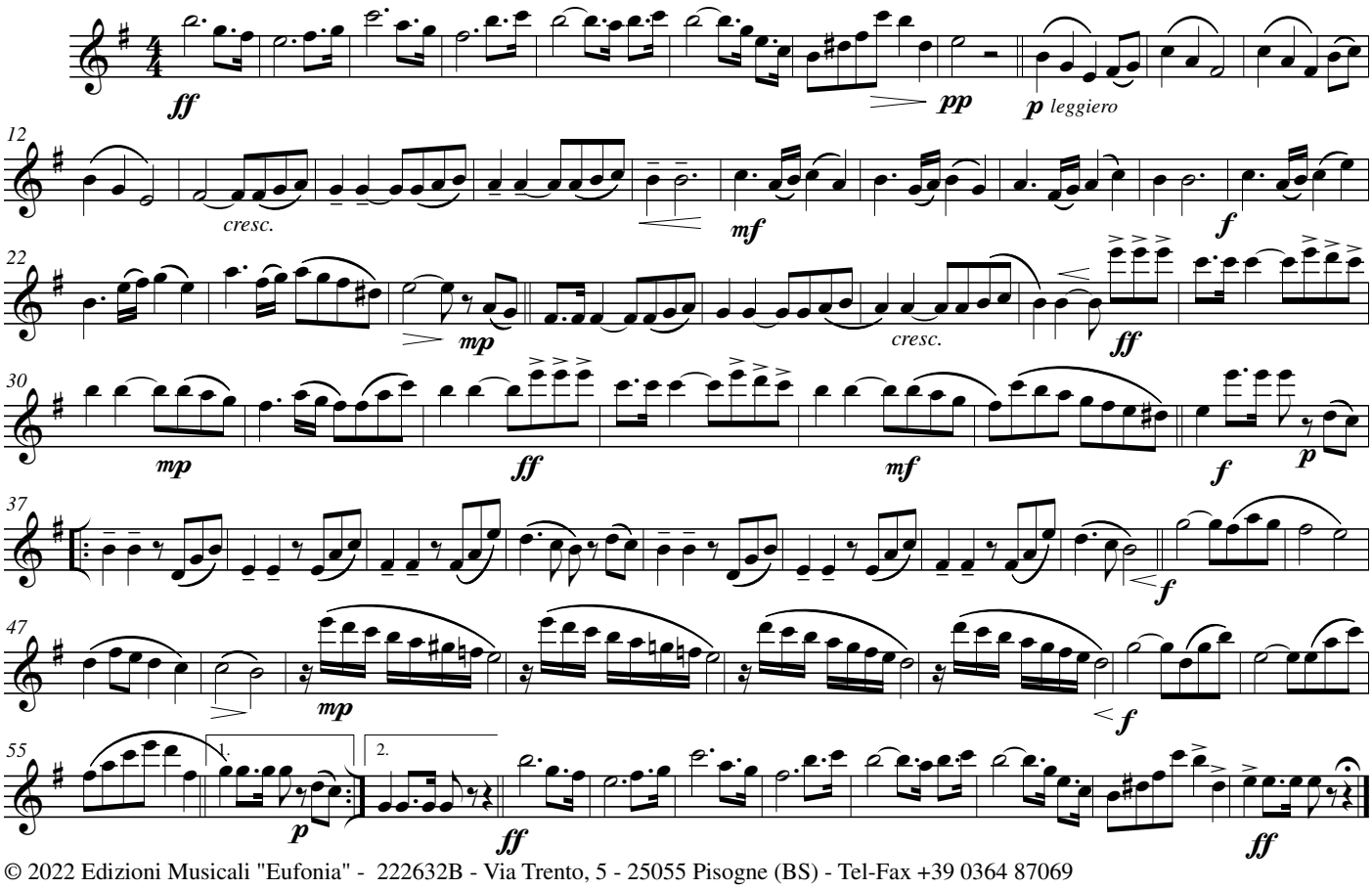

© 2022 Edizioni Musicali "Eufonia" - 222632B - Via Trento, 5 - 25055 Pisogne (BS) - Tel-Fax +39 0364 87069

- -

Clarinetto Si♭ 1.B

Eterna Luce

Marcia Funebre - Preghiera

Testo e musica di
Pasquale Presti
Salvatore C. Piazza

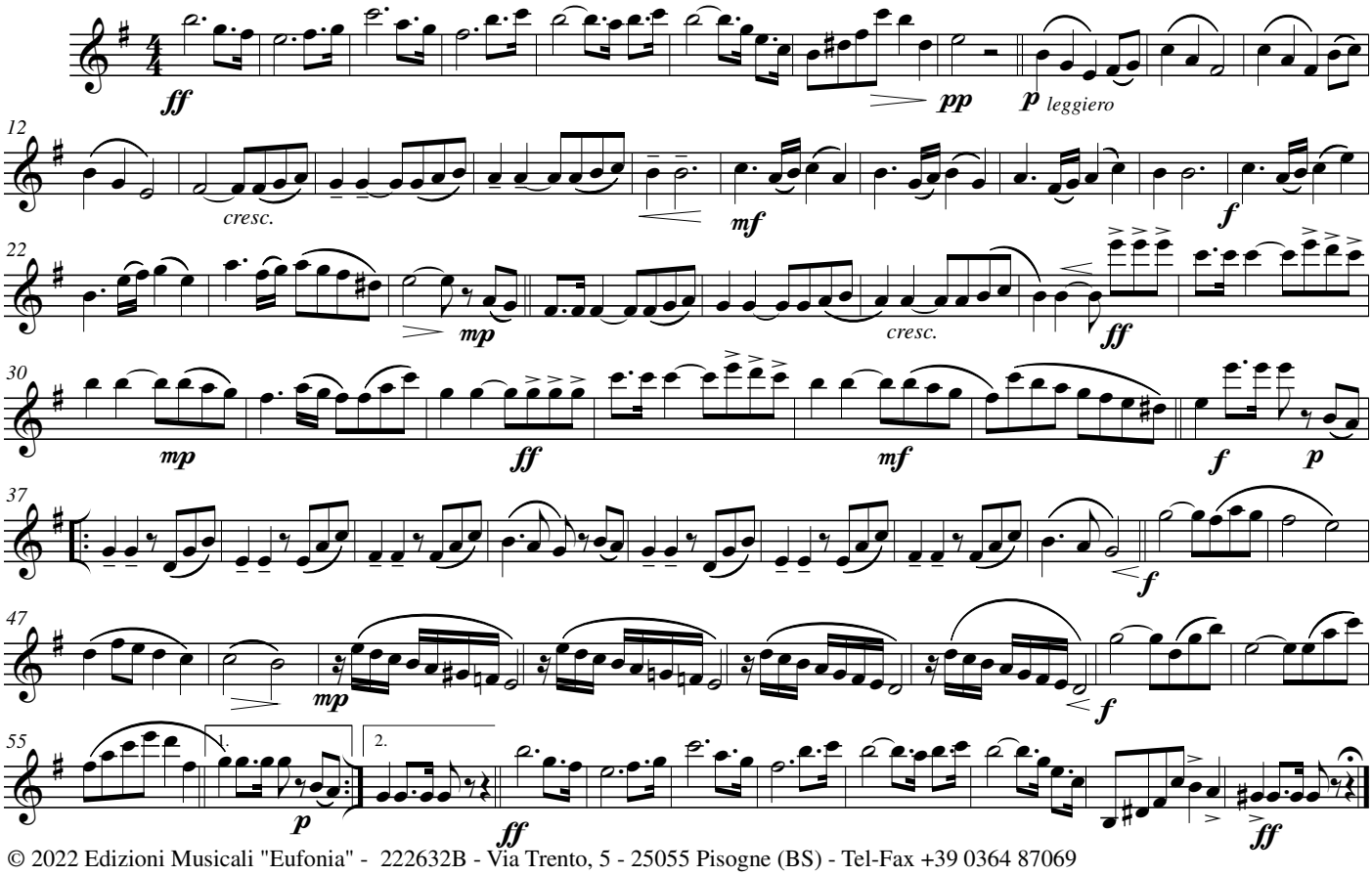

© 2022 Edizioni Musicali "Eufonia" - 222632B - Via Trento, 5 - 25055 Pisogne (BS) - Tel-Fax +39 0364 87069

Clarinetto Si♭ 2.

Eterna Luce

Marcia Funebre - Preghiera

Testo e musica di
Pasquale Presti
Salvatore C. Piazza

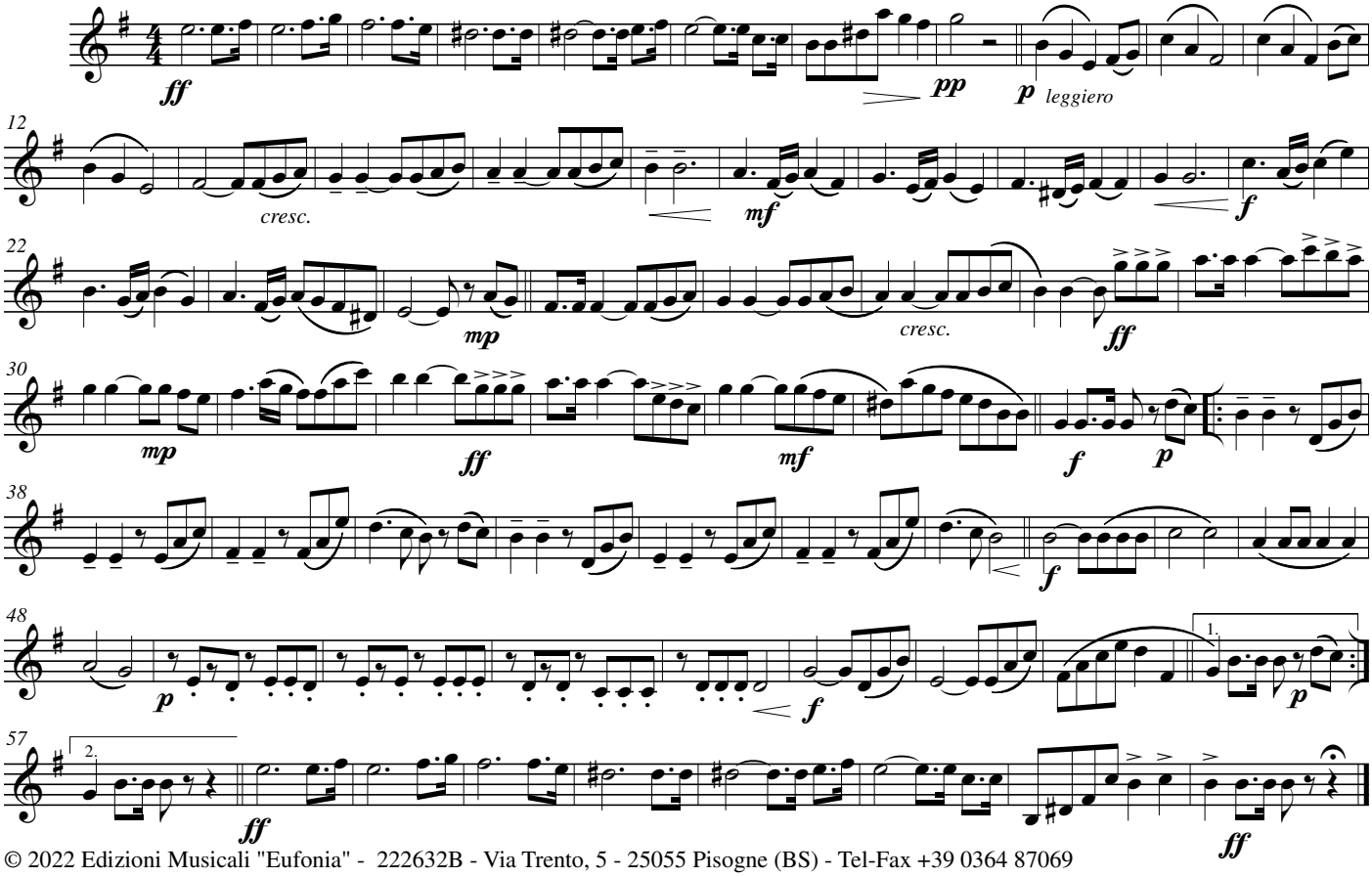

© 2022 Edizioni Musicali "Eufonia" - 222632B - Via Trento, 5 - 25055 Pisogne (BS) - Tel-Fax +39 0364 87069

- -

Clarinetto Si♭ 3.

Eterna Luce

Marcia Funebre - Preghiera

Testo e musica di
Pasquale Presti
Salvatore C. Piazza

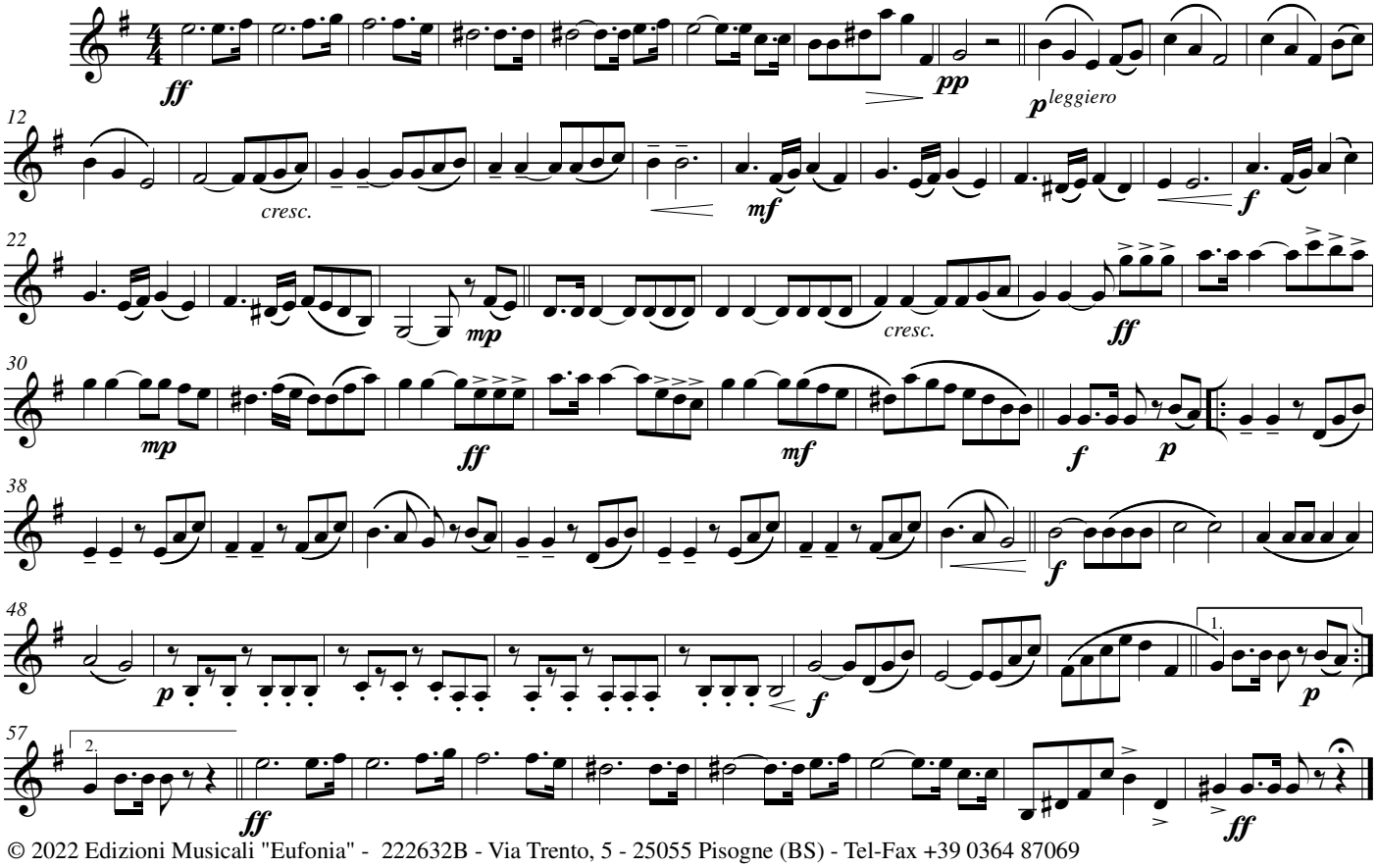

© 2022 Edizioni Musicali "Eufonia" - 222632B - Via Trento, 5 - 25055 Pisogne (BS) - Tel-Fax +39 0364 87069

Clarinetto Basso

Eterna Luce

Marcia Funebre - Preghiera

Testo e musica di
Pasquale Presti
Salvatore C. Piazza

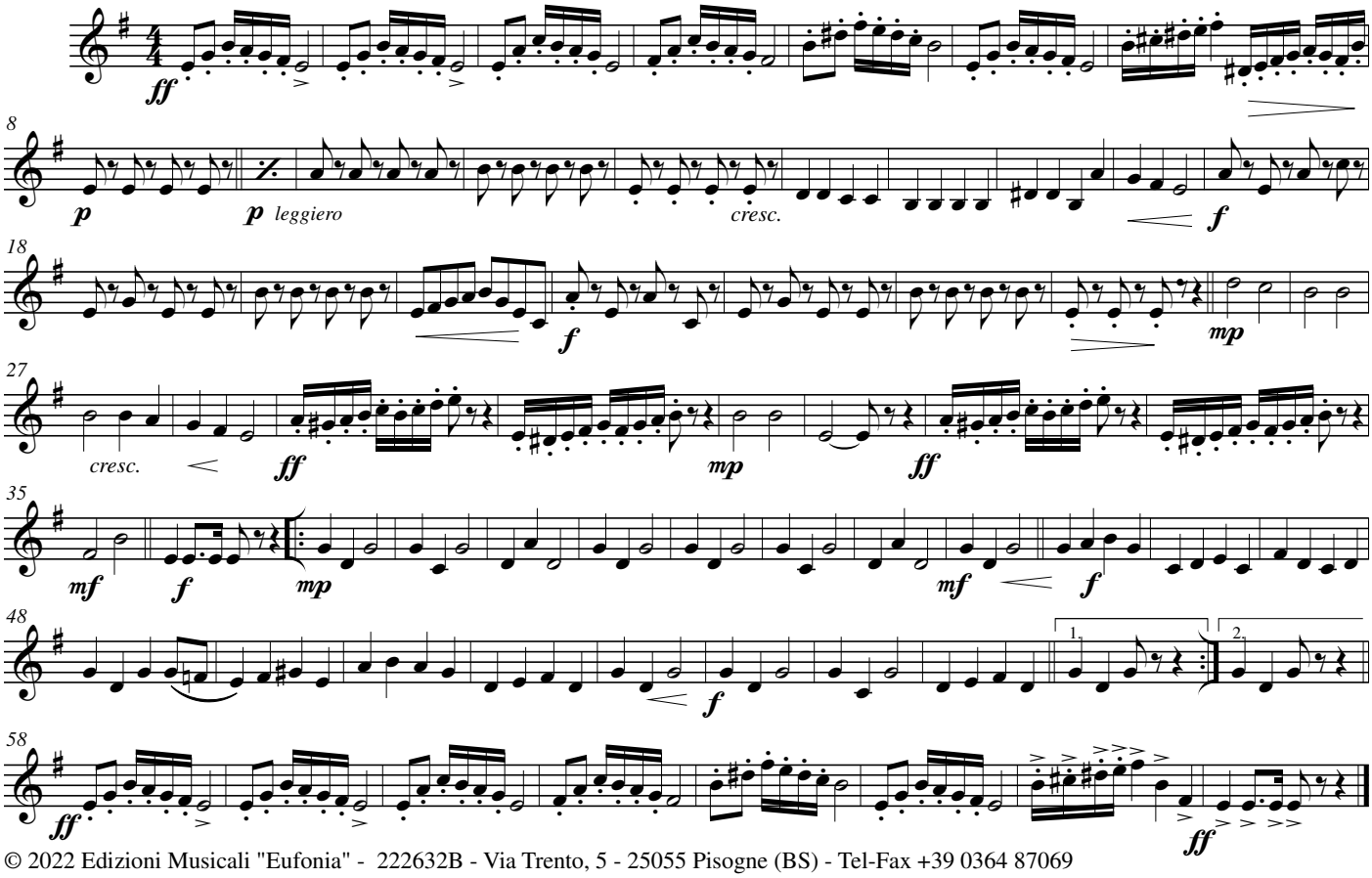

© 2022 Edizioni Musicali "Eufonia" - 222632B - Via Trento, 5 - 25055 Pisogne (BS) - Tel-Fax +39 0364 87069

Sax Tenore Si♭

Eterna Luce

Marcia Funebre - Preghiera

Testo e musica di
Pasquale Presti
Salvatore C. Piazza

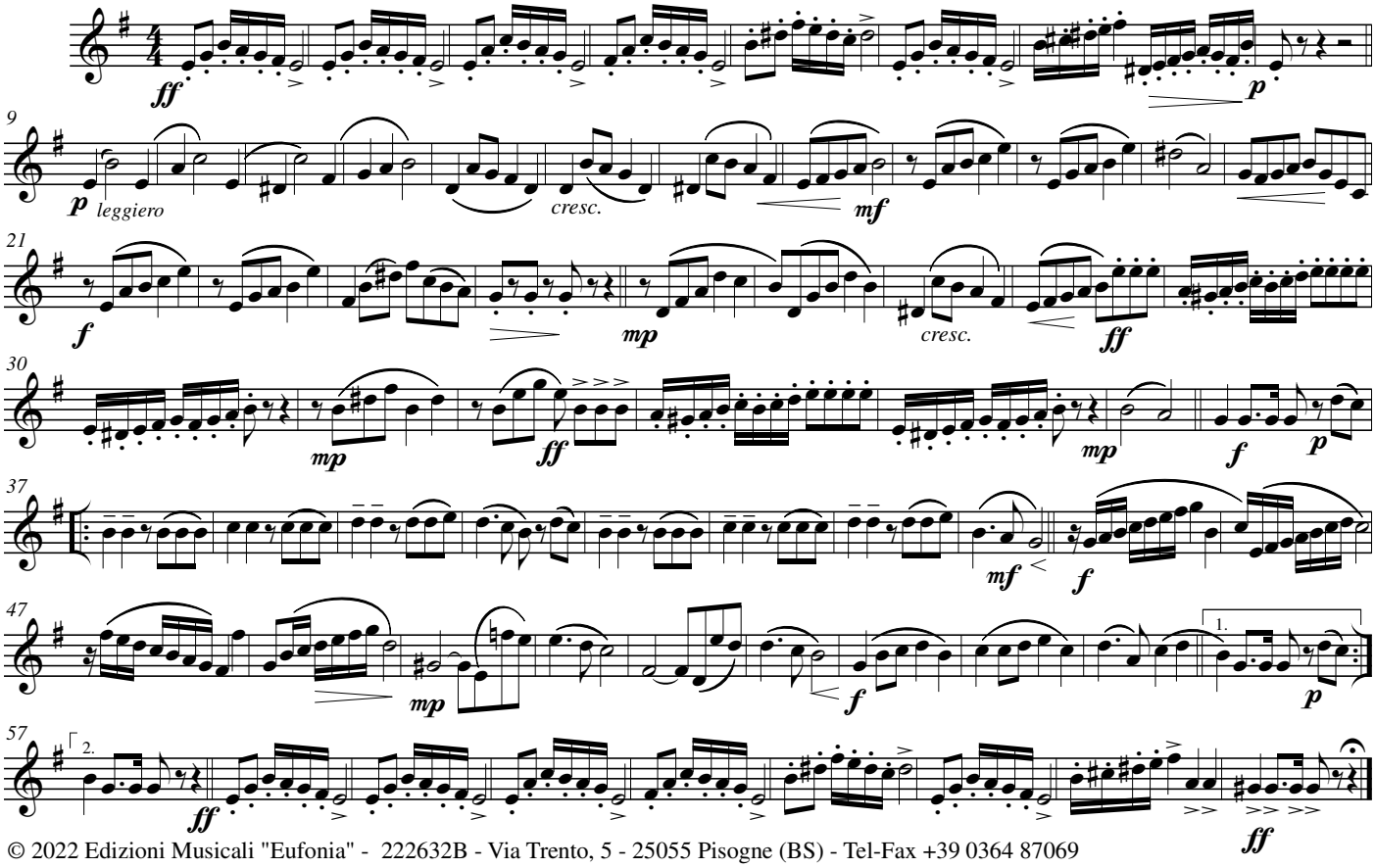

© 2022 Edizioni Musicali "Eufonia" - 222632B - Via Trento, 5 - 25055 Pisogne (BS) - Tel-Fax +39 0364 87069

Sax Soprano Si♭

Eterna Luce

Marcia Funebre - Preghiera

Testo e musica di
Pasquale Presti
Salvatore C. Piazza

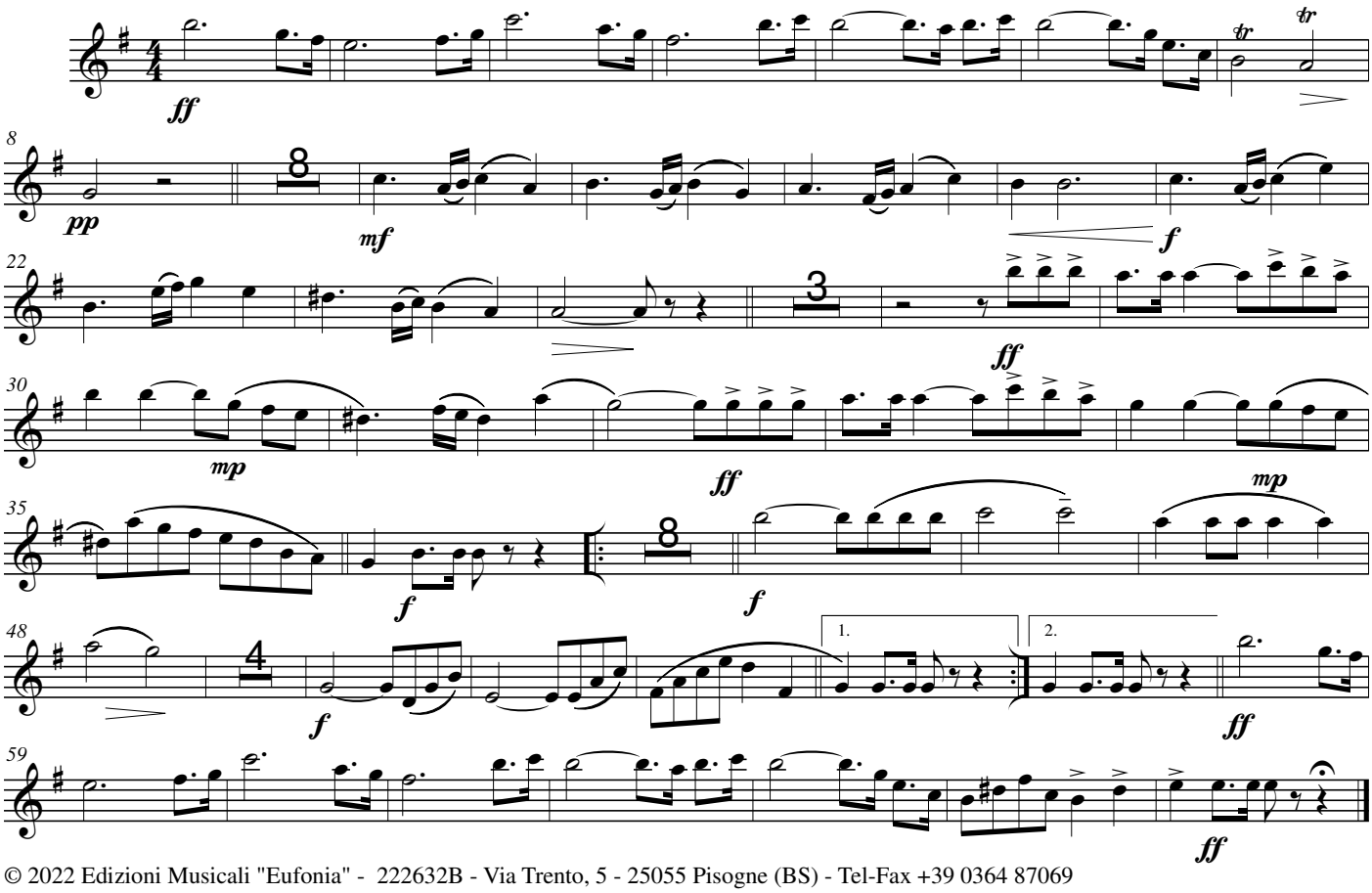

© 2022 Edizioni Musicali "Eufonia" - 222632B - Via Trento, 5 - 25055 Pisogne (BS) - Tel-Fax +39 0364 87069

Sax Baritono Mi♭

Eterna Luce

Marcia Funebre - Preghiera

Testo e musica di
Pasquale Presti
Salvatore C. Piazza

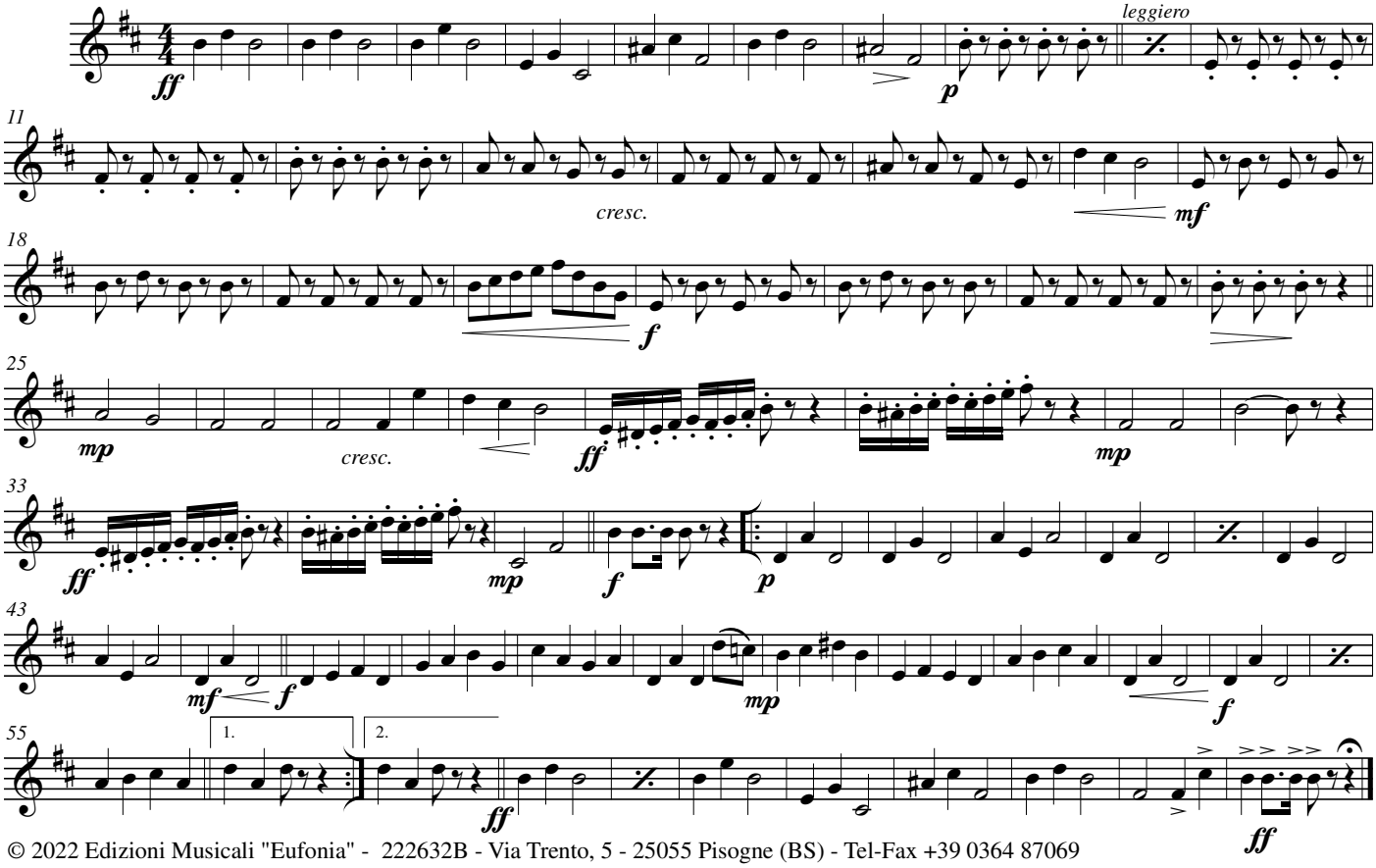

© 2022 Edizioni Musicali "Eufonia" - 222632B - Via Trento, 5 - 25055 Pisogne (BS) - Tel-Fax +39 0364 87069

Sax Contr. Mi♭ 1.

Eterna Luce

Marcia Funebre - Preghiera

Testo e musica di
Pasquale Presti
Salvatore C. Piazza

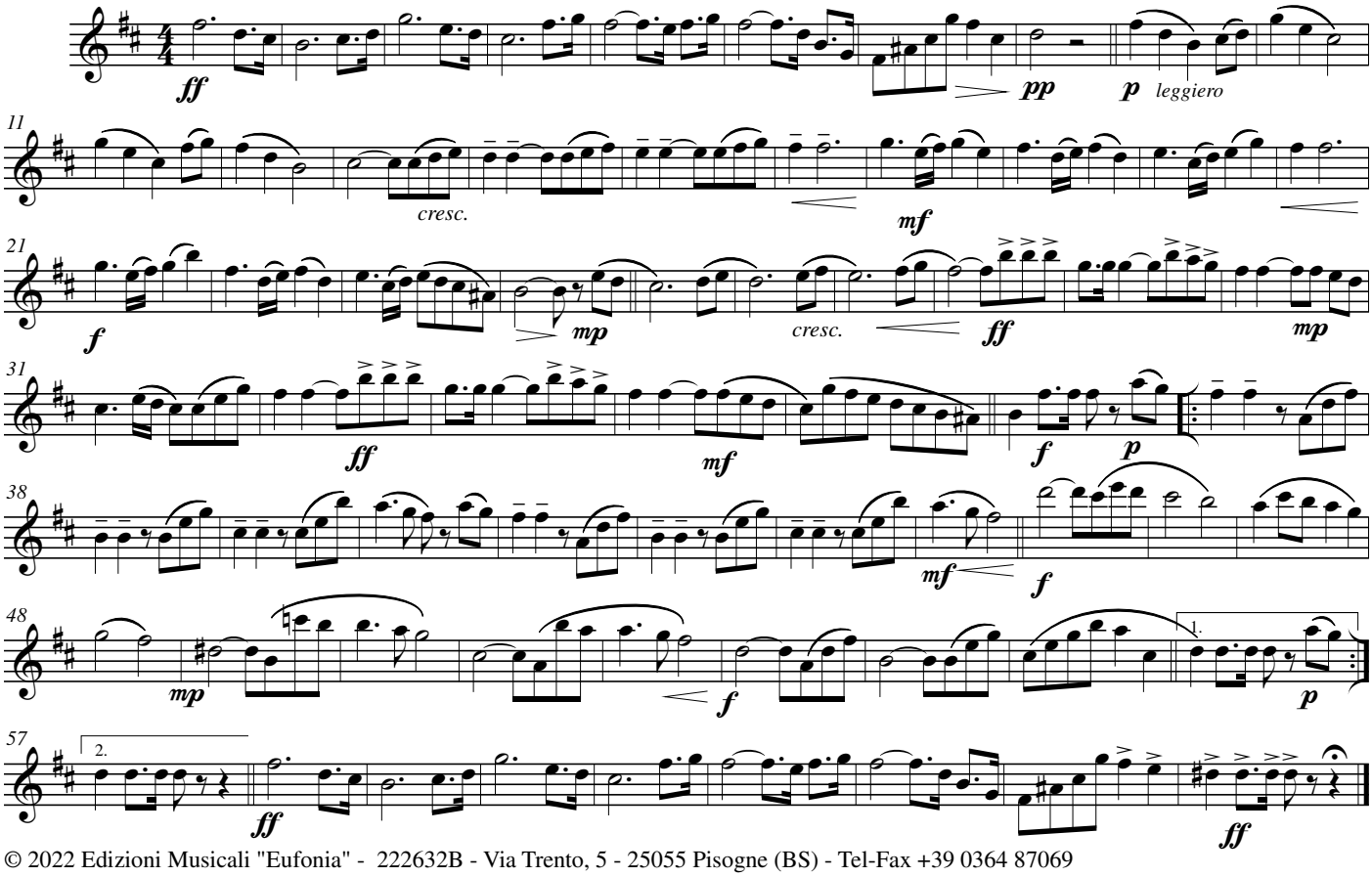

© 2022 Edizioni Musicali "Eufonia" - 222632B - Via Trento, 5 - 25055 Pisogne (BS) - Tel-Fax +39 0364 87069

Sax Contr. Mi♭ 2.

Eterna Luce

Marcia Funebre - Preghiera

Testo e musica di
Pasquale Presti
Salvatore C. Piazza

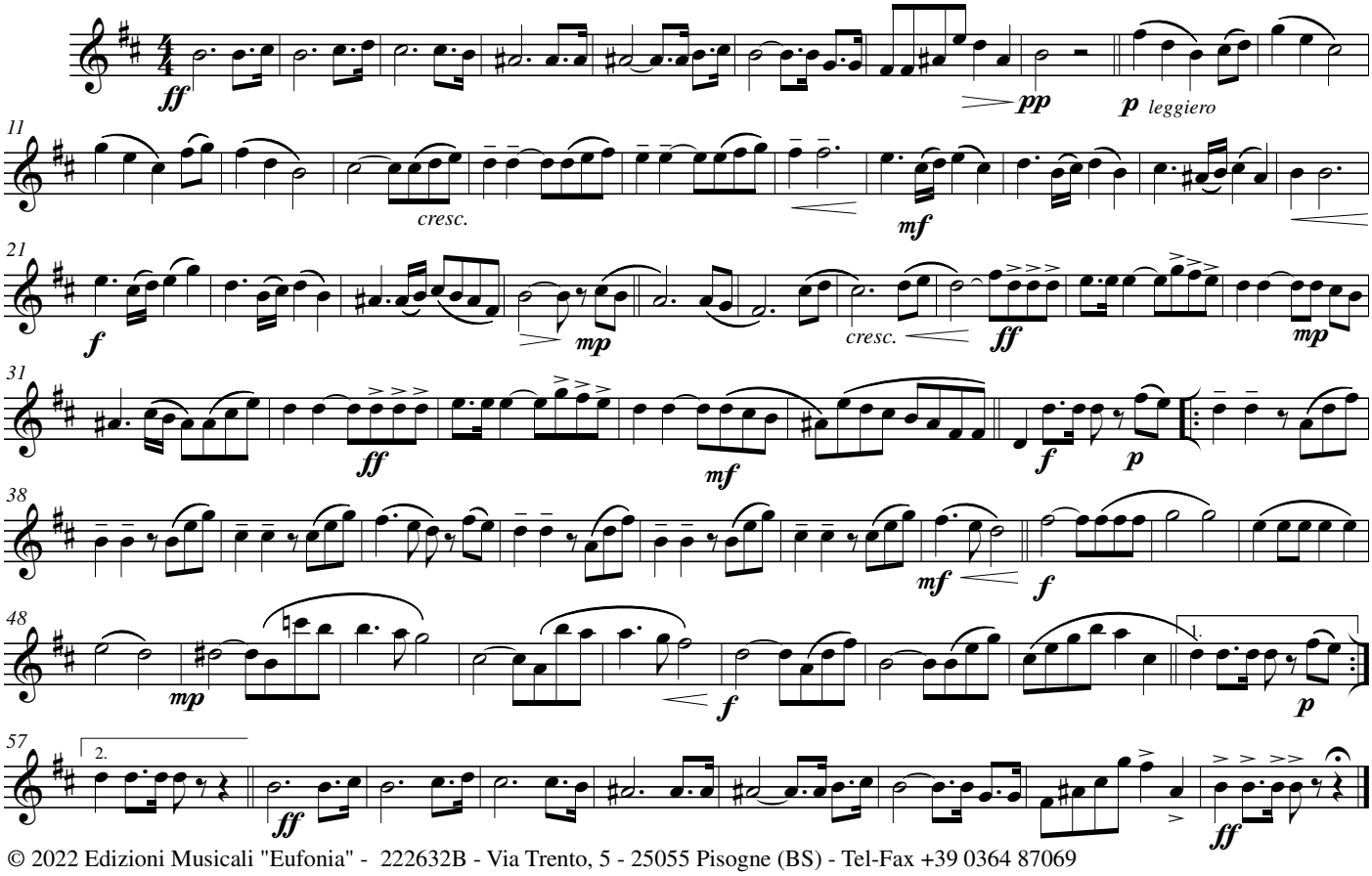

© 2022 Edizioni Musicali "Eufonia" - 222632B - Via Trento, 5 - 25055 Pisogne (BS) - Tel-Fax +39 0364 87069

Sax Basso

Eterna Luce

Marcia Funebre - Preghiera

Testo e musica di
Pasquale Presti
Salvatore C. Piazza

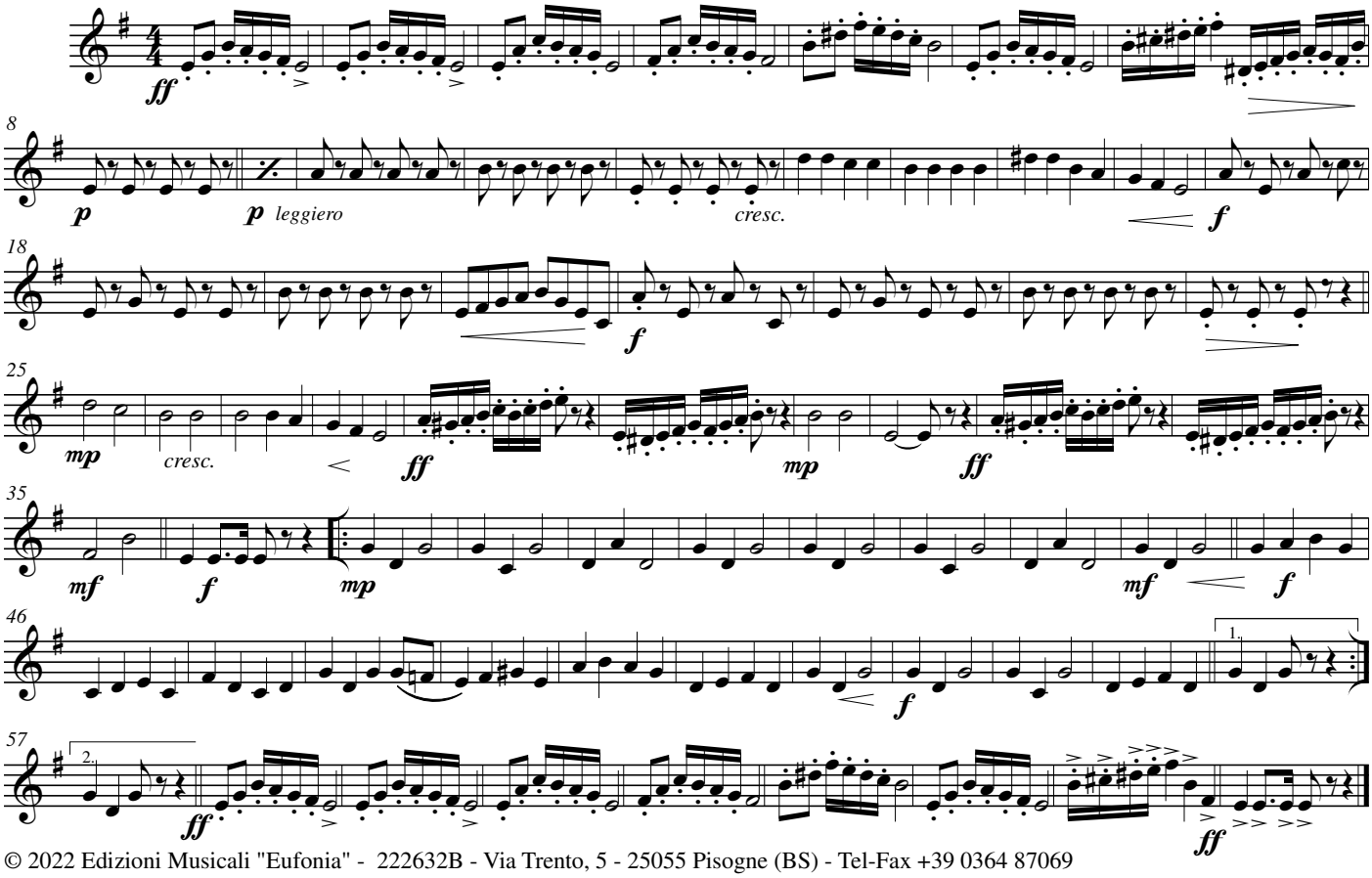

© 2022 Edizioni Musicali "Eufonia" - 222632B - Via Trento, 5 - 25055 Pisogne (BS) - Tel-Fax +39 0364 87069

Clar. Contr. Mi♭

Eterna Luce

Marcia Funebre - Preghiera

Testo e musica di
Pasquale Presti
Salvatore C. Piazza

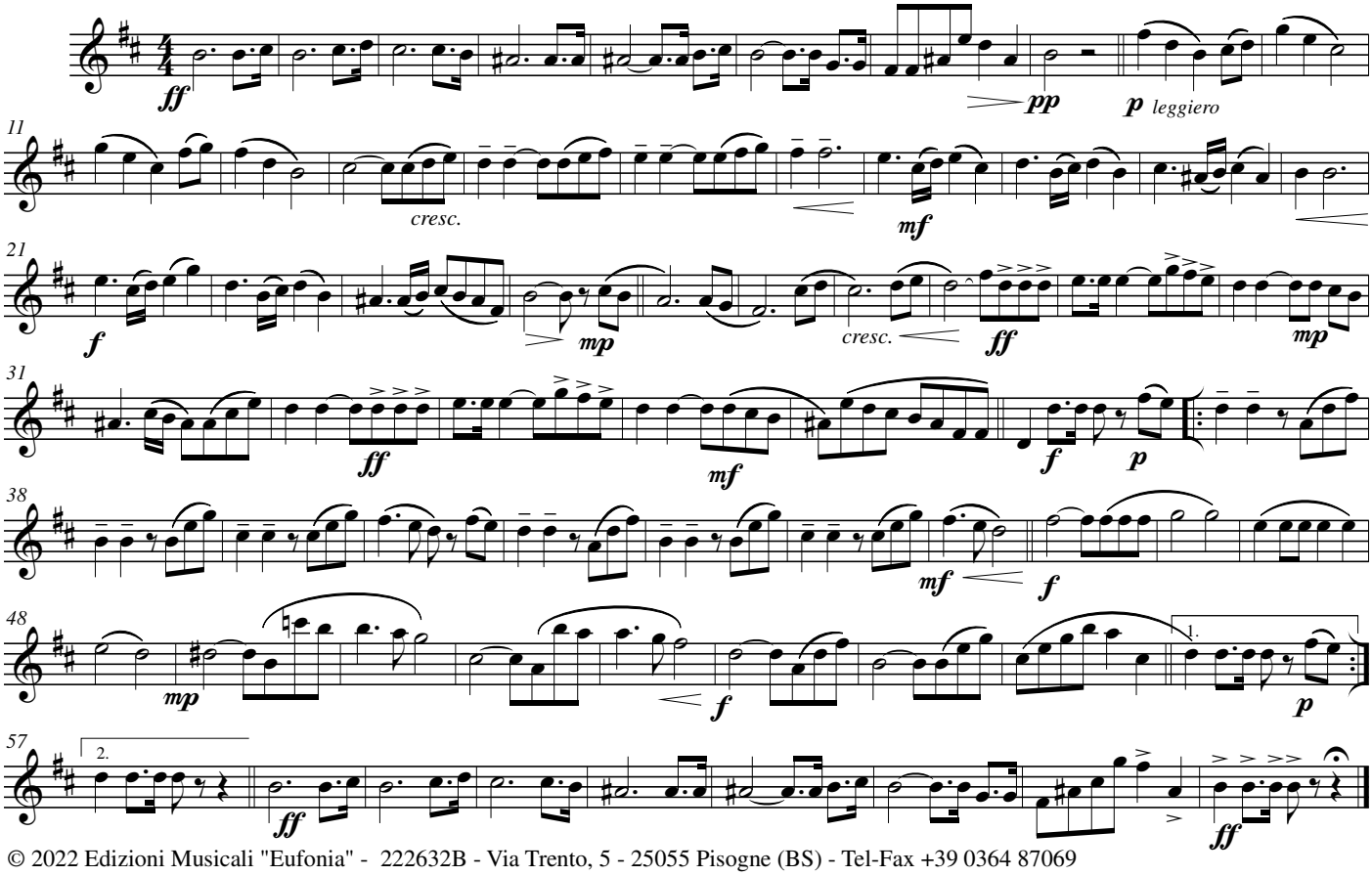

© 2022 Edizioni Musicali "Eufonia" - 222632B - Via Trento, 5 - 25055 Pisogne (BS) - Tel-Fax +39 0364 87069

Corno Fa 1.

Eterna Luce

Marcia Funebre - Preghiera

Testo e musica di
Pasquale Presti
Salvatore C. Piazza

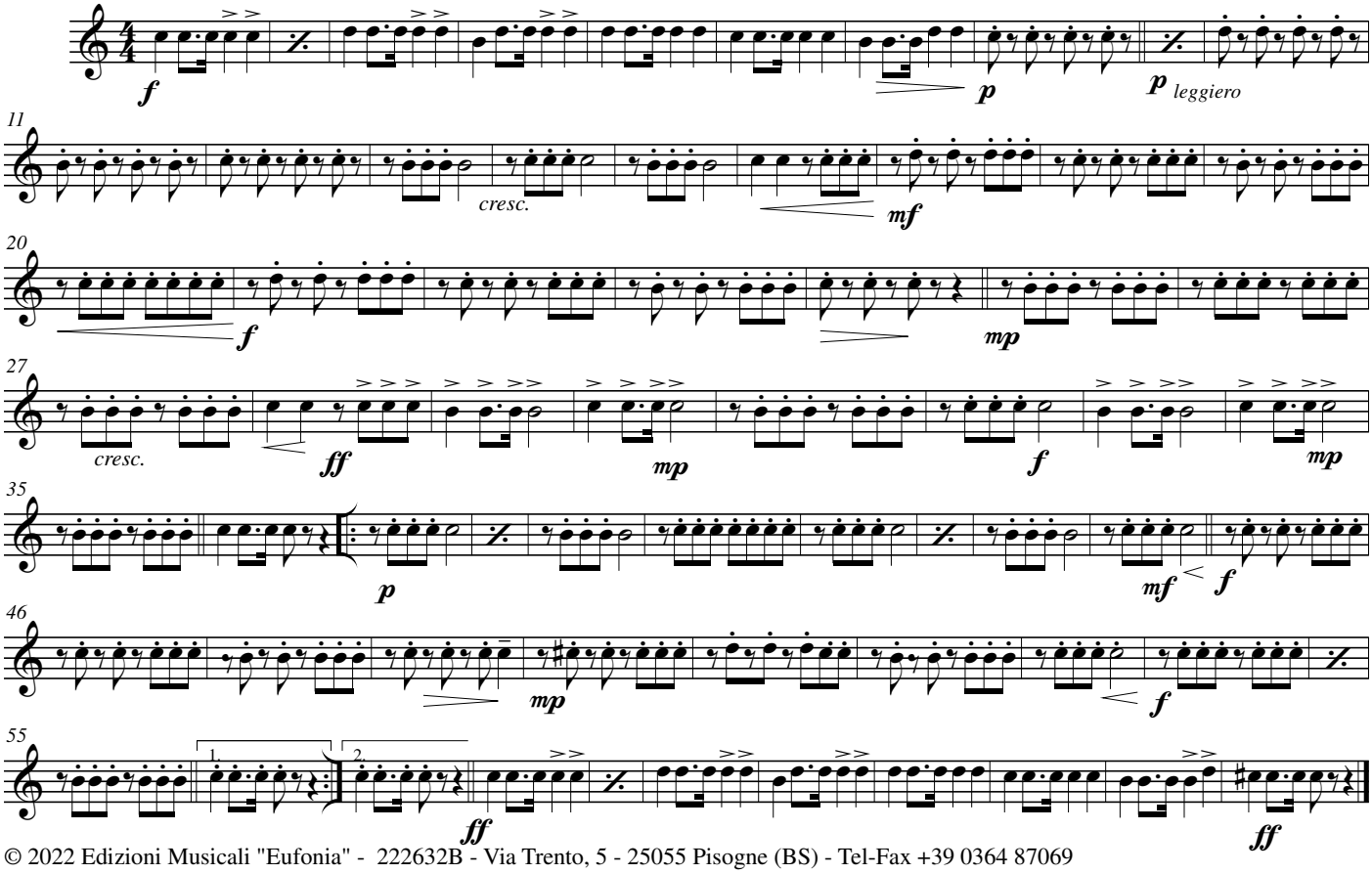

© 2022 Edizioni Musicali "Eufonia" - 222632B - Via Trento, 5 - 25055 Pisogne (BS) - Tel-Fax +39 0364 87069

- -

Corno Mi♭ 1.

Eterna Luce

Marcia Funebre - Preghiera

Testo e musica di
Pasquale Presti
Salvatore C. Piazza

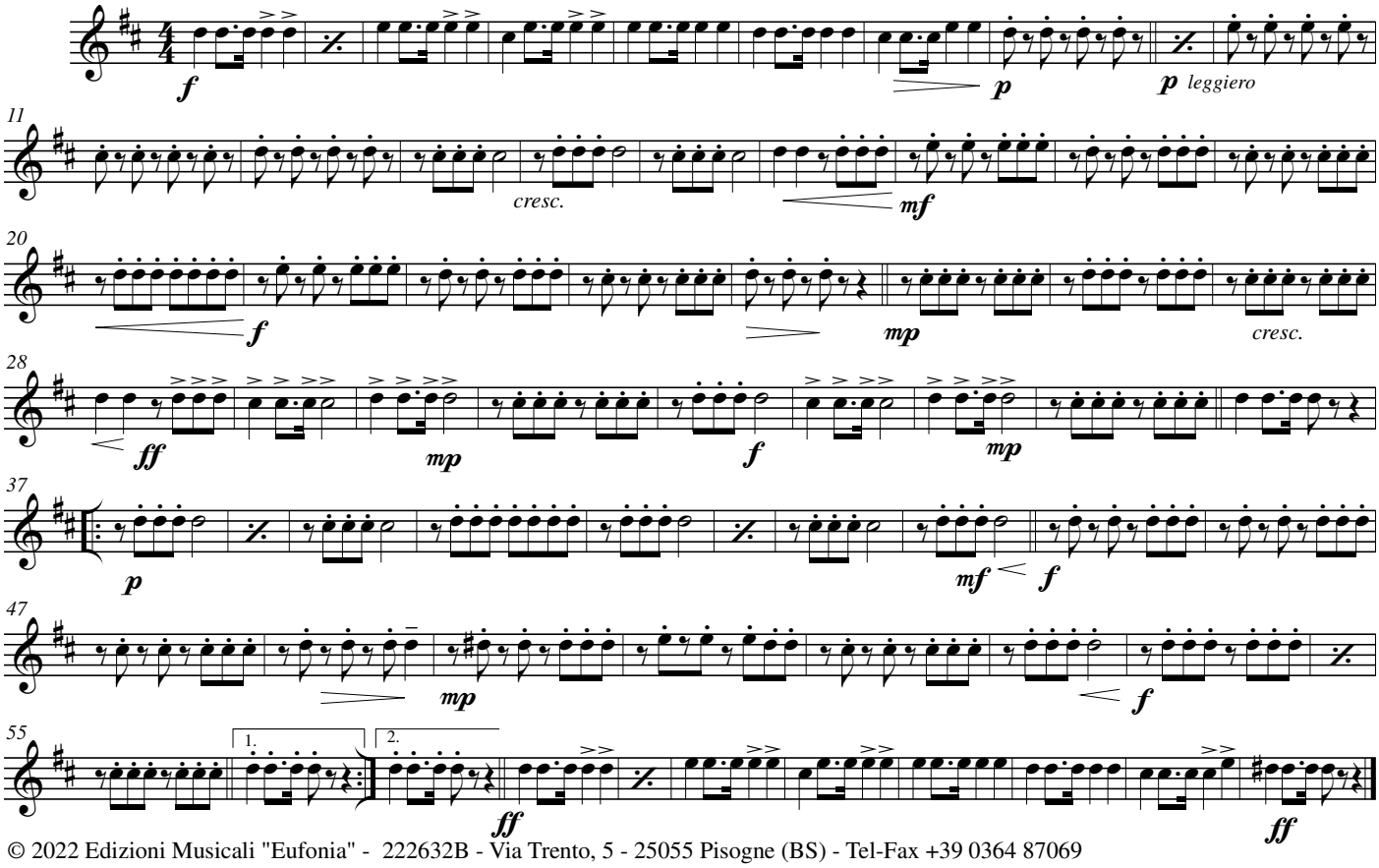

© 2022 Edizioni Musicali "Eufonia" - 222632B - Via Trento, 5 - 25055 Pisogne (BS) - Tel-Fax +39 0364 87069

Corno Fa 2.

Eterna Luce

Marcia Funebre - Preghiera

Testo e musica di
Pasquale Presti
Salvatore C. Piazza

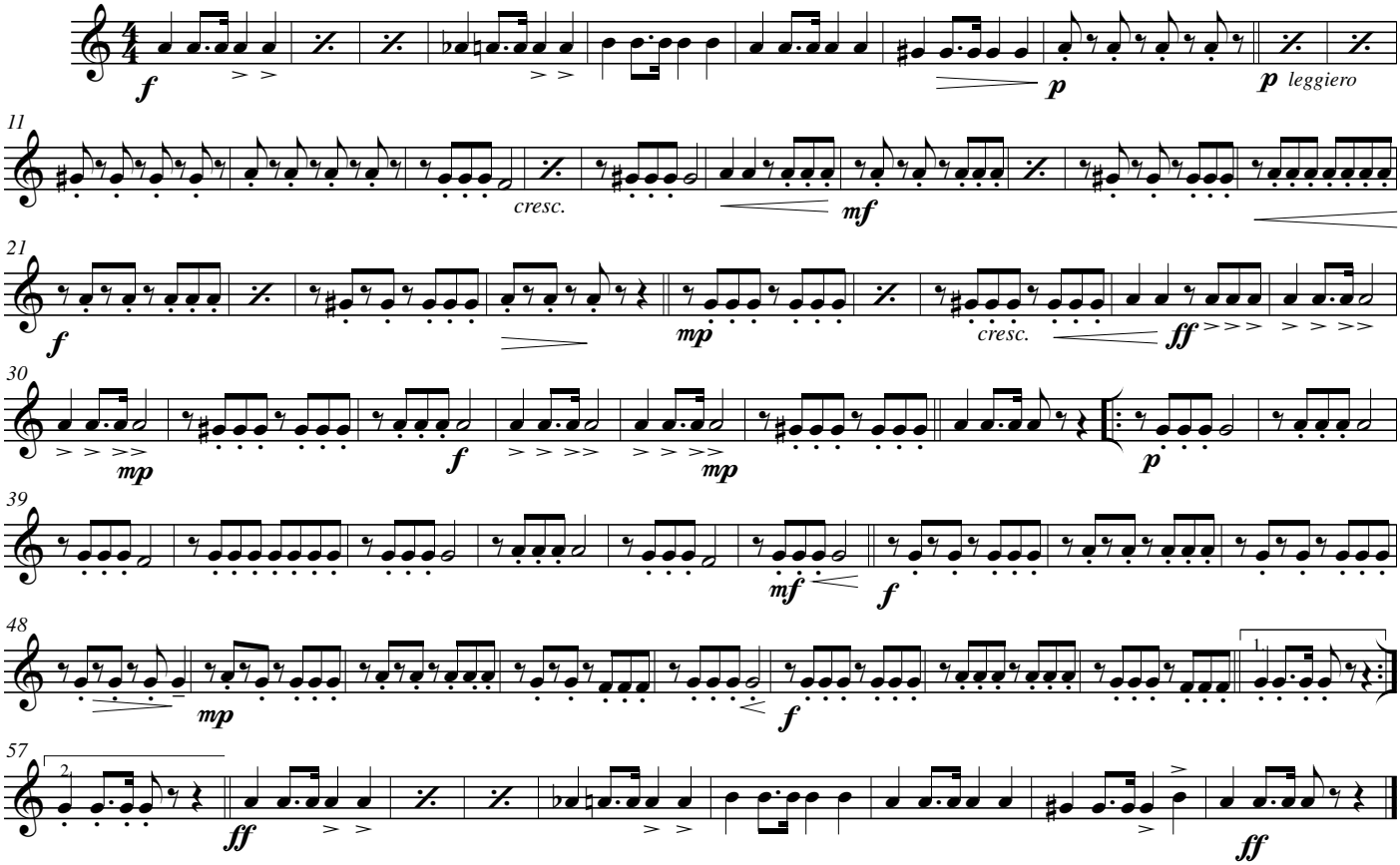

© 2022 Edizioni Musicali "Eufonia" - 222632B - Via Trento, 5 - 25055 Pisogne (BS) - Tel-Fax +39 0364 87069

- -

Corno Mi♭ 2.

Eterna Luce

Marcia Funebre - Preghiera

Testo e musica di
Pasquale Presti
Salvatore C. Piazza

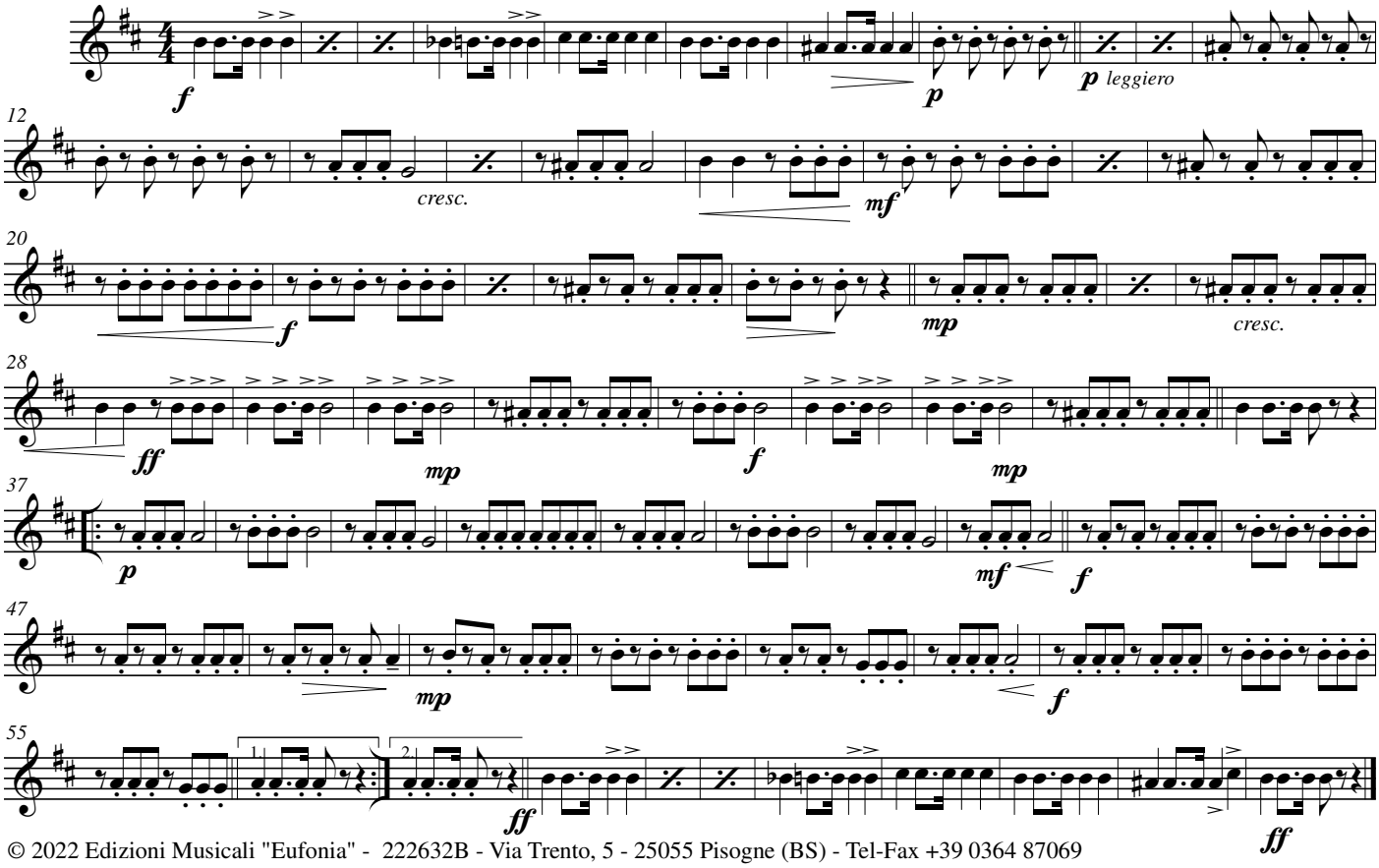

© 2022 Edizioni Musicali "Eufonia" - 222632B - Via Trento, 5 - 25055 Pisogne (BS) - Tel-Fax +39 0364 87069

Corno Fa 3.

Eterna Luce

Marcia Funebre - Preghiera

Testo e musica di
Pasquale Presti
Salvatore C. Piazza

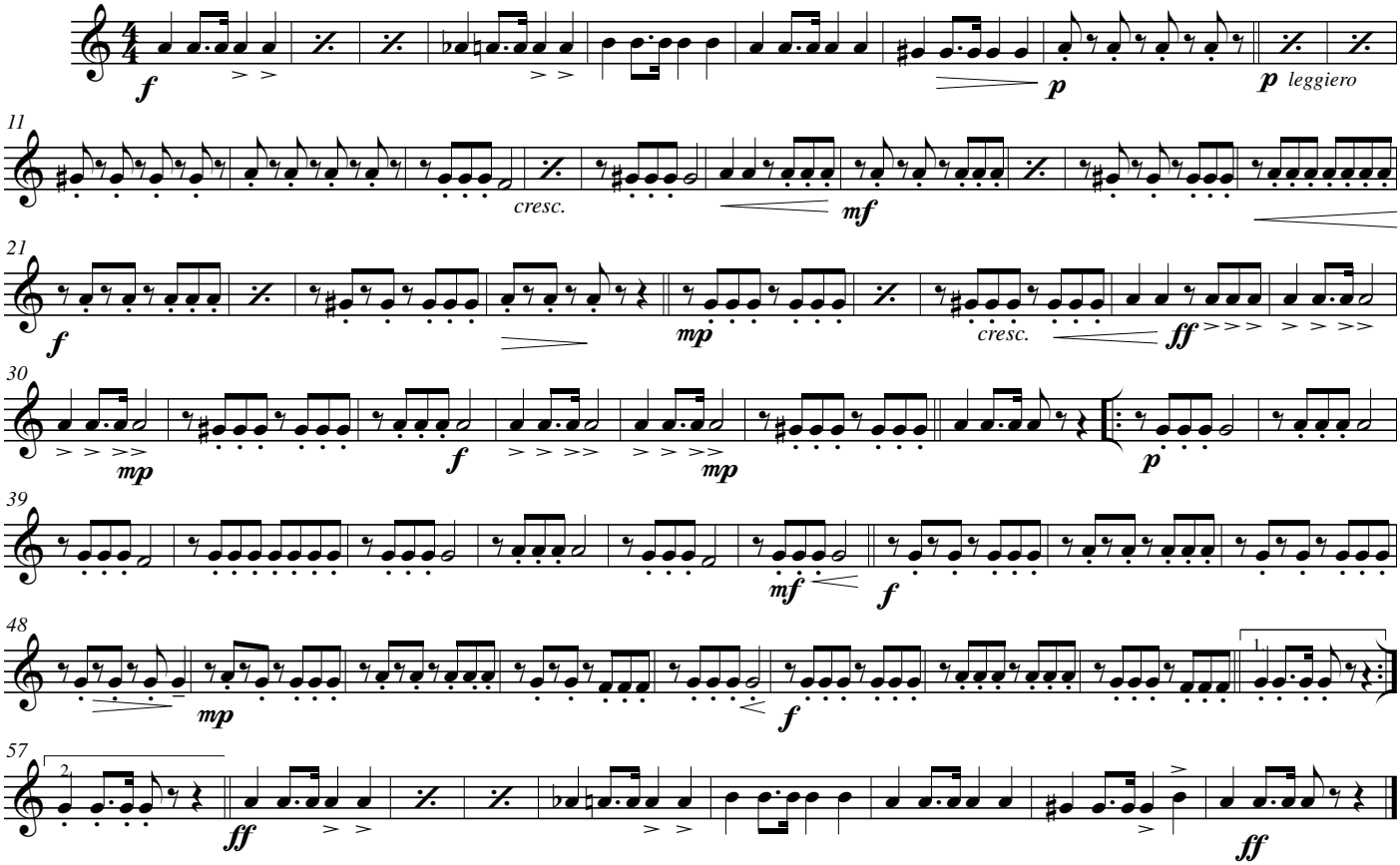

© 2022 Edizioni Musicali "Eufonia" - 222632B - Via Trento, 5 - 25055 Pisogne (BS) - Tel-Fax +39 0364 87069

- -

Corno Mi♭ 3.

Eterna Luce

Marcia Funebre - Preghiera

Testo e musica di
Pasquale Presti
Salvatore C. Piazza

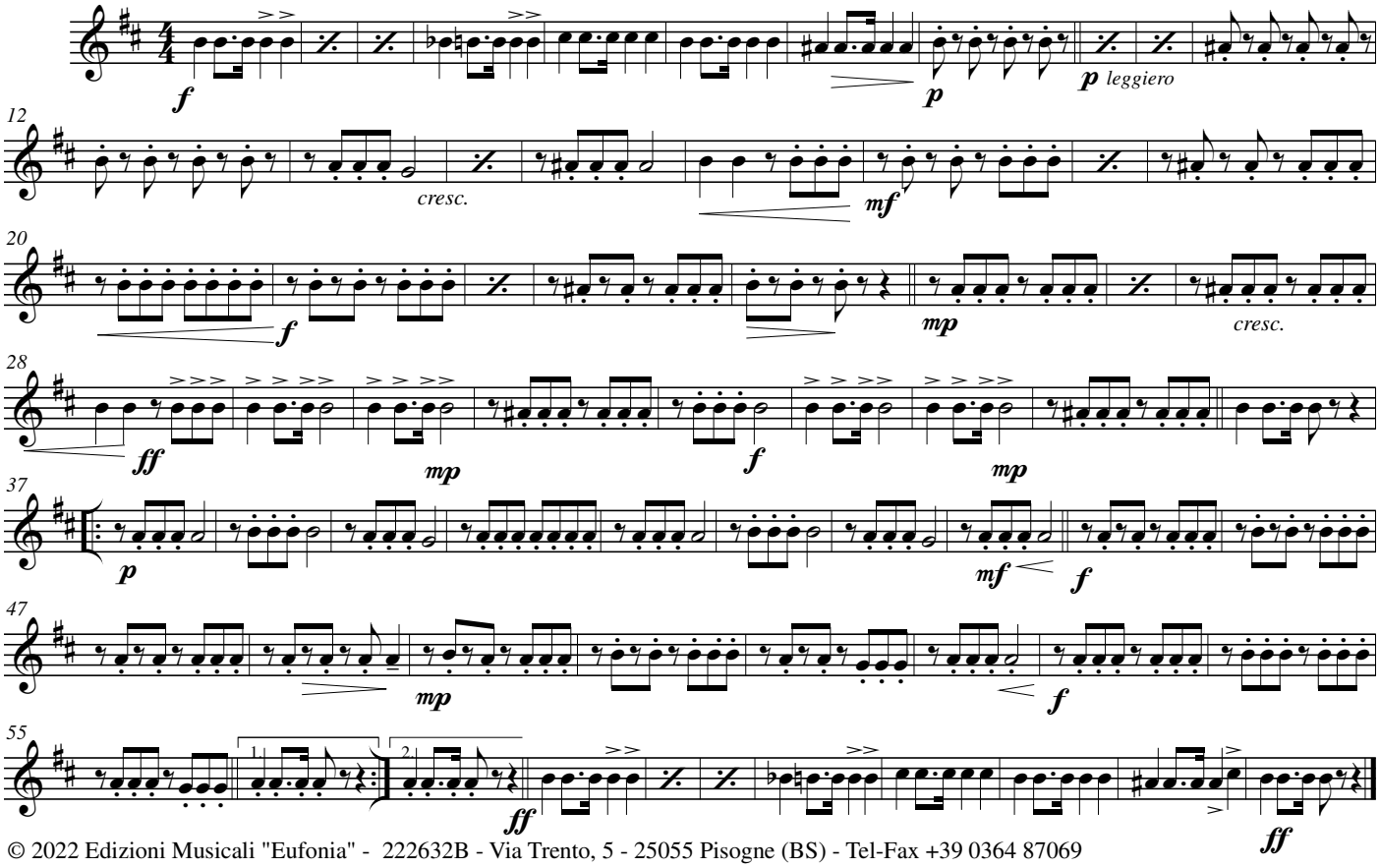

© 2022 Edizioni Musicali "Eufonia" - 222632B - Via Trento, 5 - 25055 Pisogne (BS) - Tel-Fax +39 0364 87069

Trombone 1.

Eterna Luce

Marcia Funebre - Preghiera

Testo e musica di
Pasquale Presti
Salvatore C. Piazza

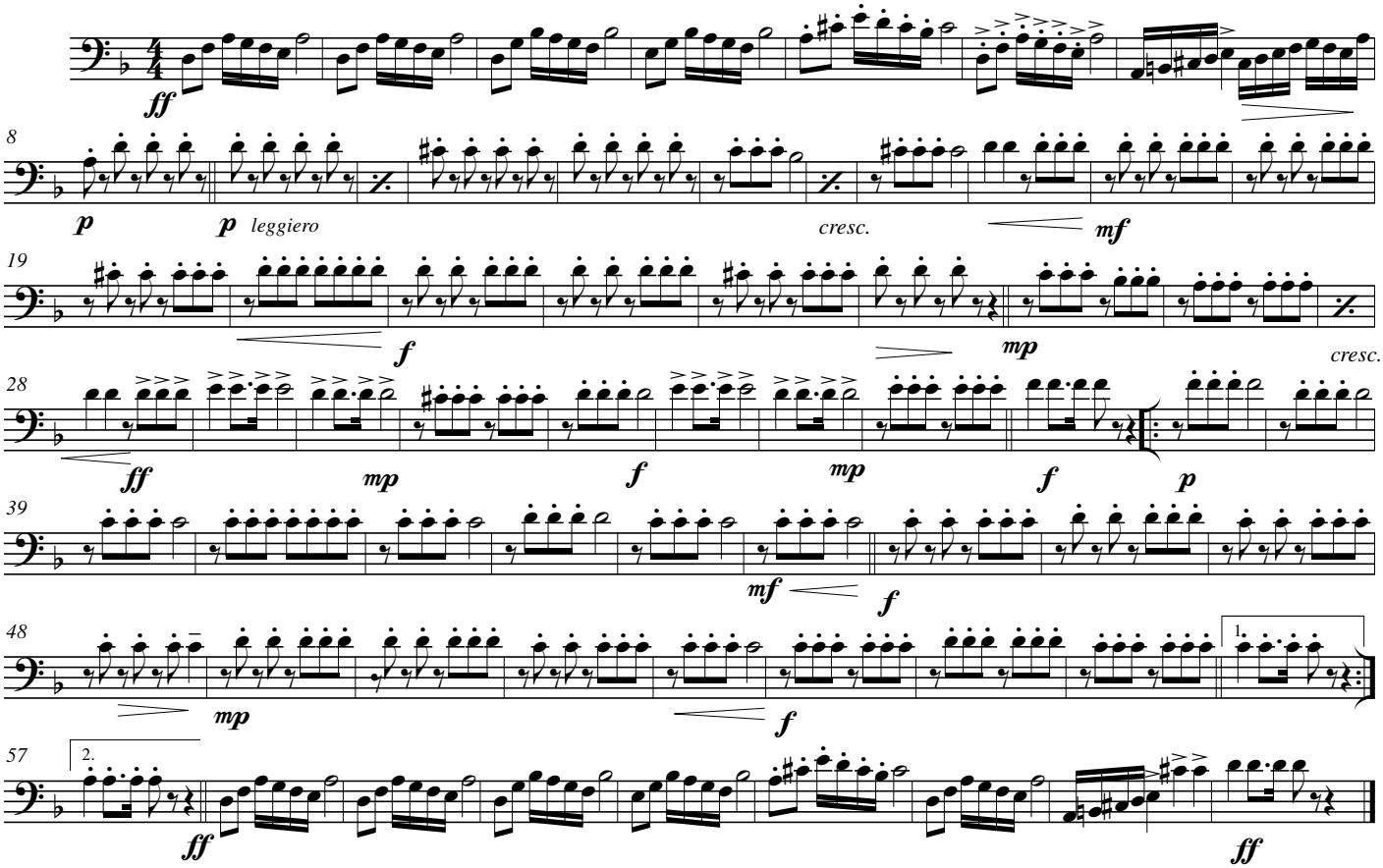

© 2022 Edizioni Musicali "Eufonia" - 222632B - Via Trento, 5 - 25055 Pisogne (BS) - Tel-Fax +39 0364 87069

Trombone Si♭ 1.

Eterna Luce

Marcia Funebre - Preghiera

Testo e musica di
Pasquale Presti
Salvatore C. Piazza

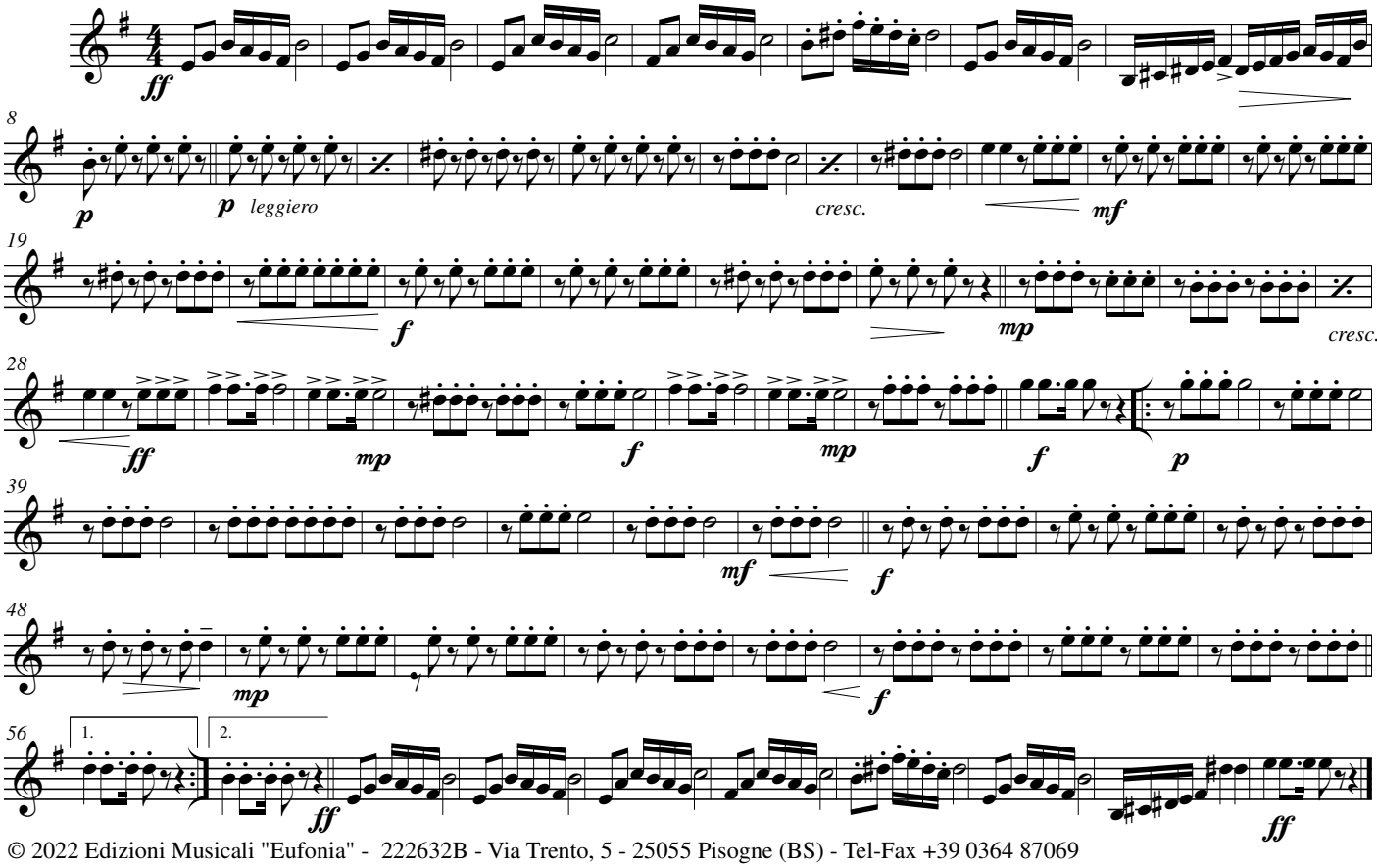

© 2022 Edizioni Musicali "Eufonia" - 222632B - Via Trento, 5 - 25055 Pisogne (BS) - Tel-Fax +39 0364 87069

Trombone 2.

Eterna Luce

Marcia Funebre - Preghiera

Testo e musica di
Pasquale Presti
Salvatore C. Piazza

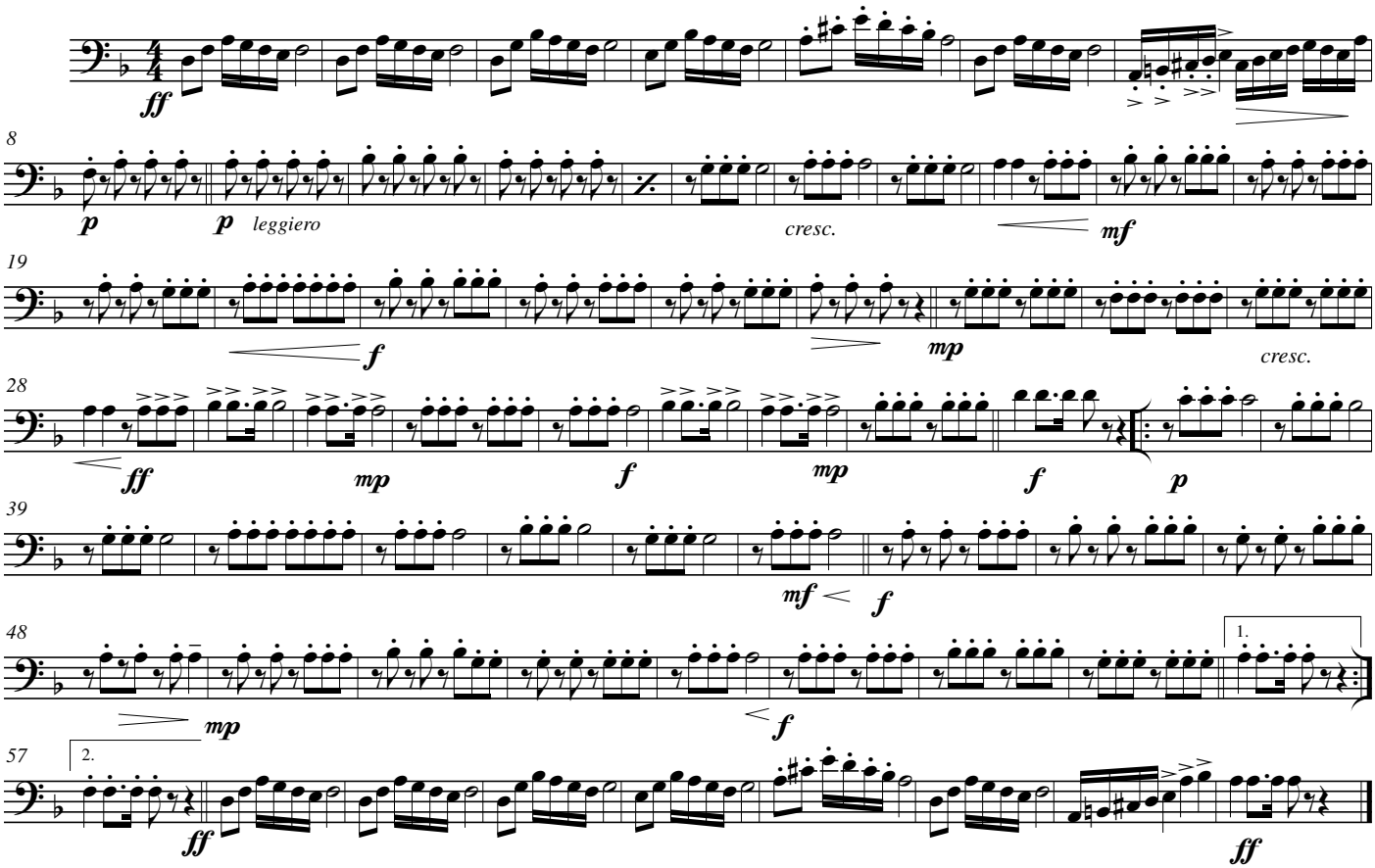

© 2022 Edizioni Musicali "Eufonia" - 222632B - Via Trento, 5 - 25055 Pisogne (BS) - Tel-Fax +39 0364 87069

Trombone Si♭ 2. 𝄞

Eterna Luce

Marcia Funebre - Preghiera

Testo e musica di
Pasquale Presti
Salvatore C. Piazza

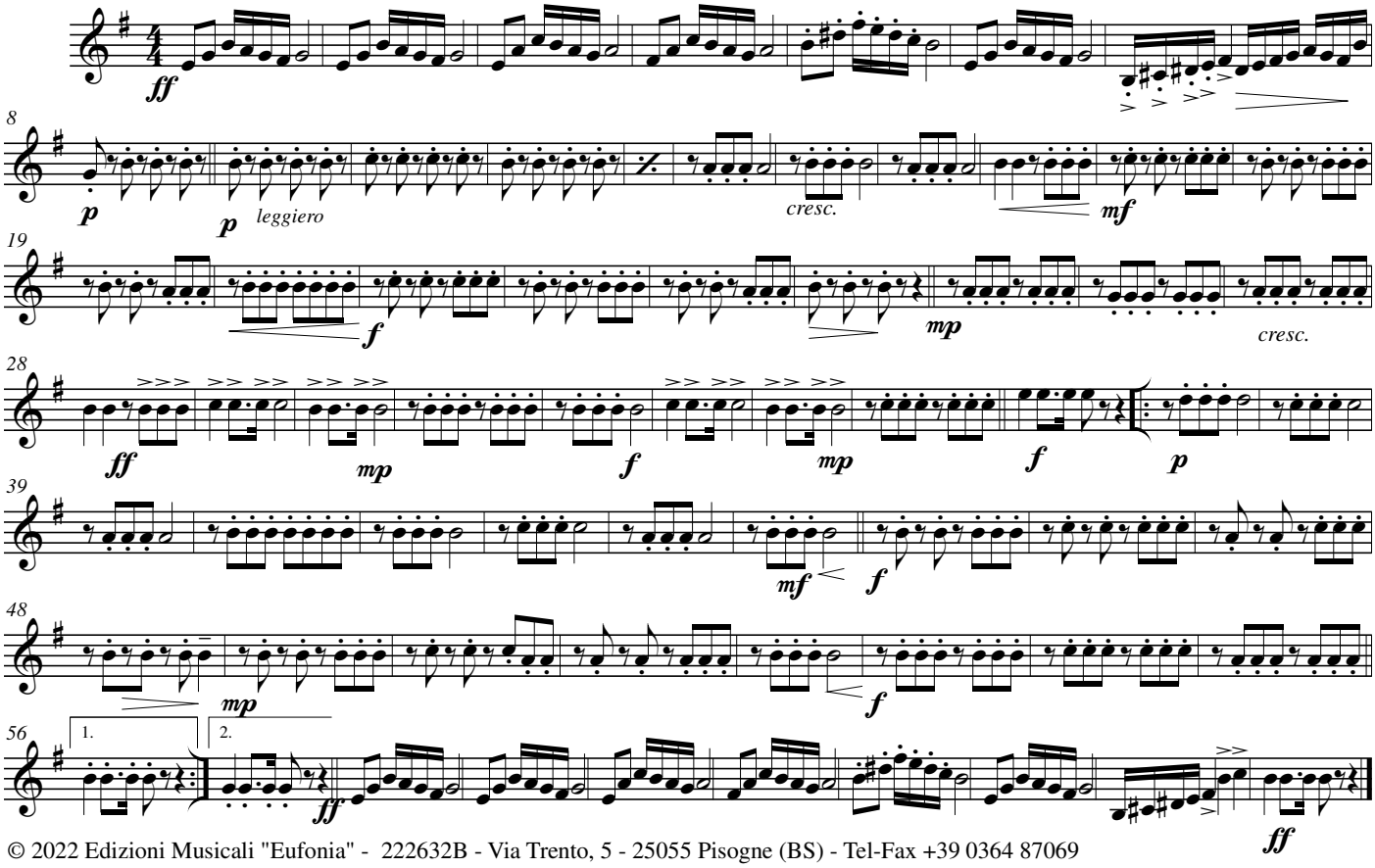

© 2022 Edizioni Musicali "Eufonia" - 222632B - Via Trento, 5 - 25055 Pisogne (BS) - Tel-Fax +39 0364 87069

Trombone 3.

Eterna Luce

Marcia Funebre - Preghiera

Testo e musica di
Pasquale Presti
Salvatore C. Piazza

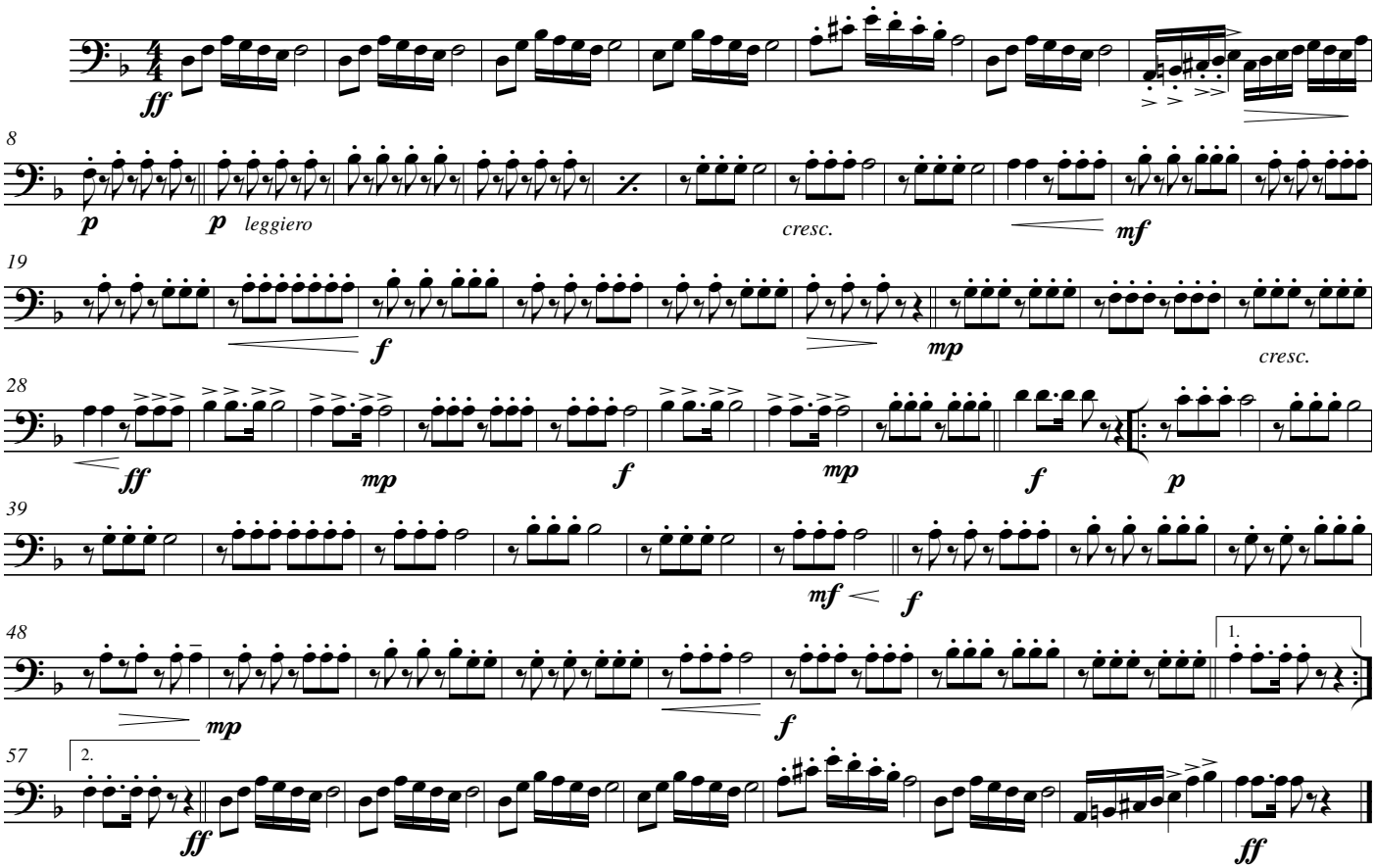

© 2022 Edizioni Musicali "Eufonia" - 222632B - Via Trento, 5 - 25055 Pisogne (BS) - Tel-Fax +39 0364 87069

Trombone Si♭ 3.

Eterna Luce

Marcia Funebre - Preghiera

Testo e musica di
Pasquale Presti
Salvatore C. Piazza

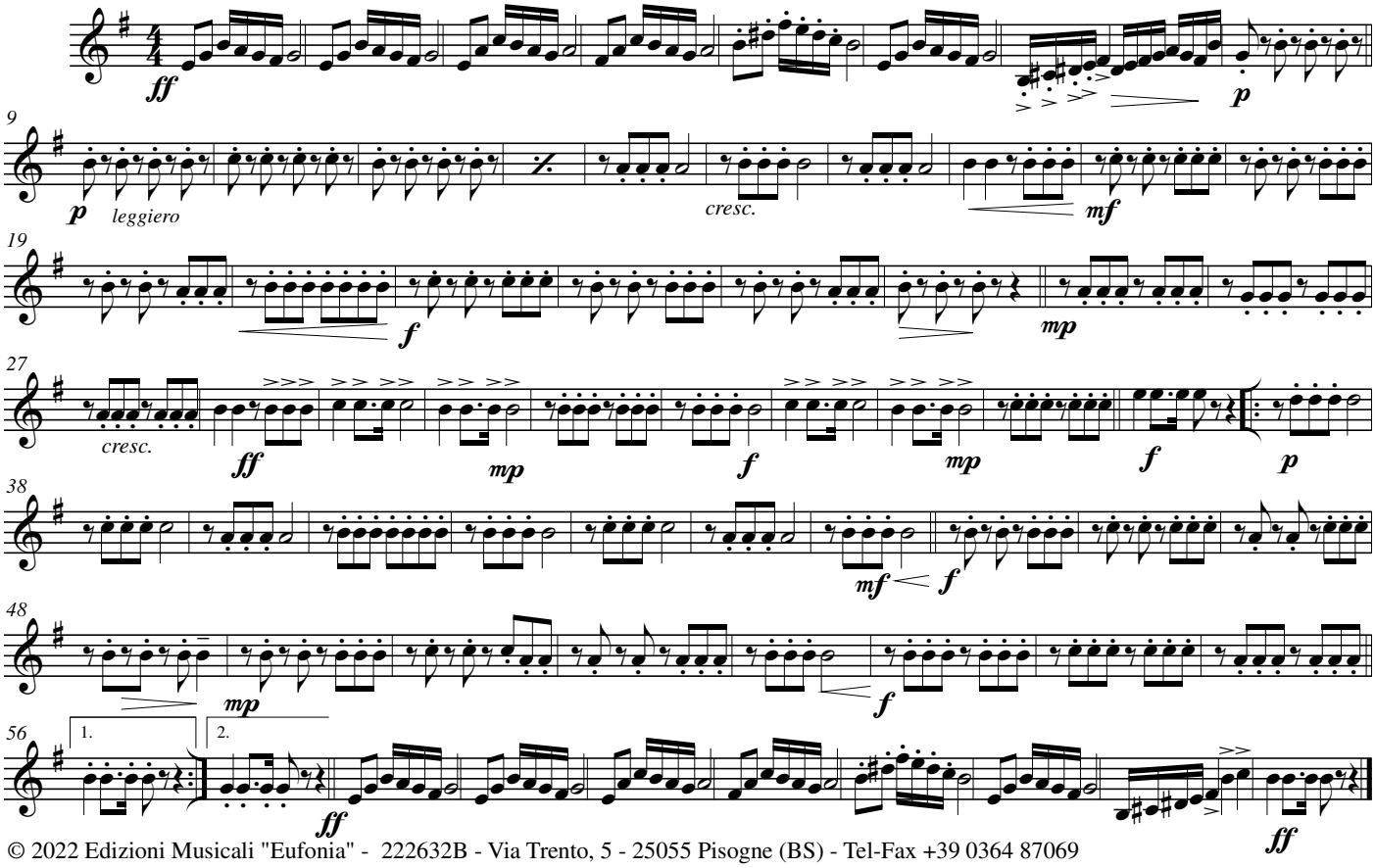

© 2022 Edizioni Musicali "Eufonia" - 222632B - Via Trento, 5 - 25055 Pisogne (BS) - Tel-Fax +39 0364 87069

Tromba Si♭ 1.

Eterna Luce

Marcia Funebre - Preghiera

Testo e musica di
Pasquale Presti
Salvatore C. Piazza

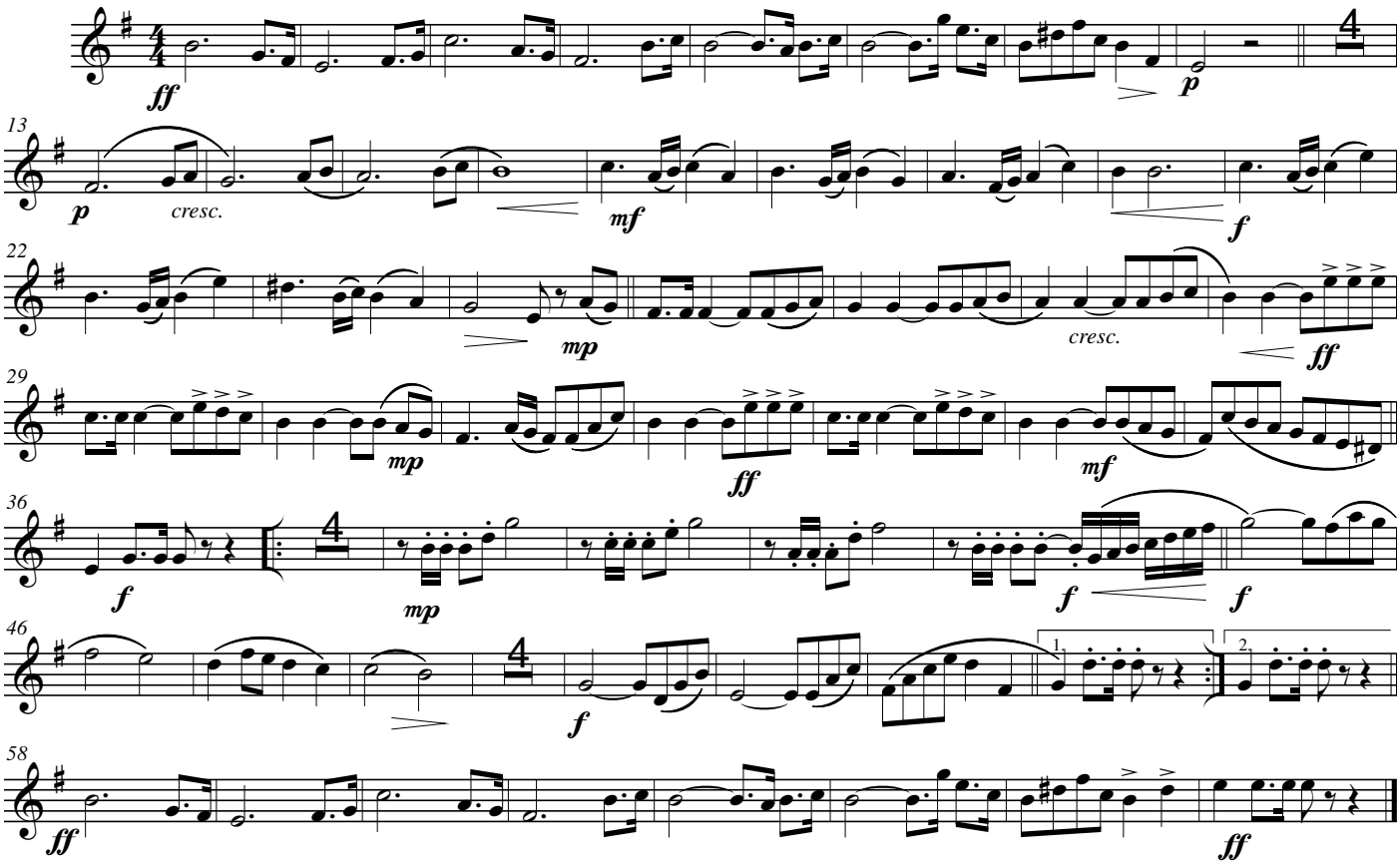

© 2022 Edizioni Musicali "Eufonia" - 222632B - Via Trento, 5 - 25055 Pisogne (BS) - Tel-Fax +39 0364 87069

Tromba Si♭ 2.

Eterna Luce

Marcia Funebre - Preghiera

Testo e musica di
Pasquale Presti
Salvatore C. Piazza

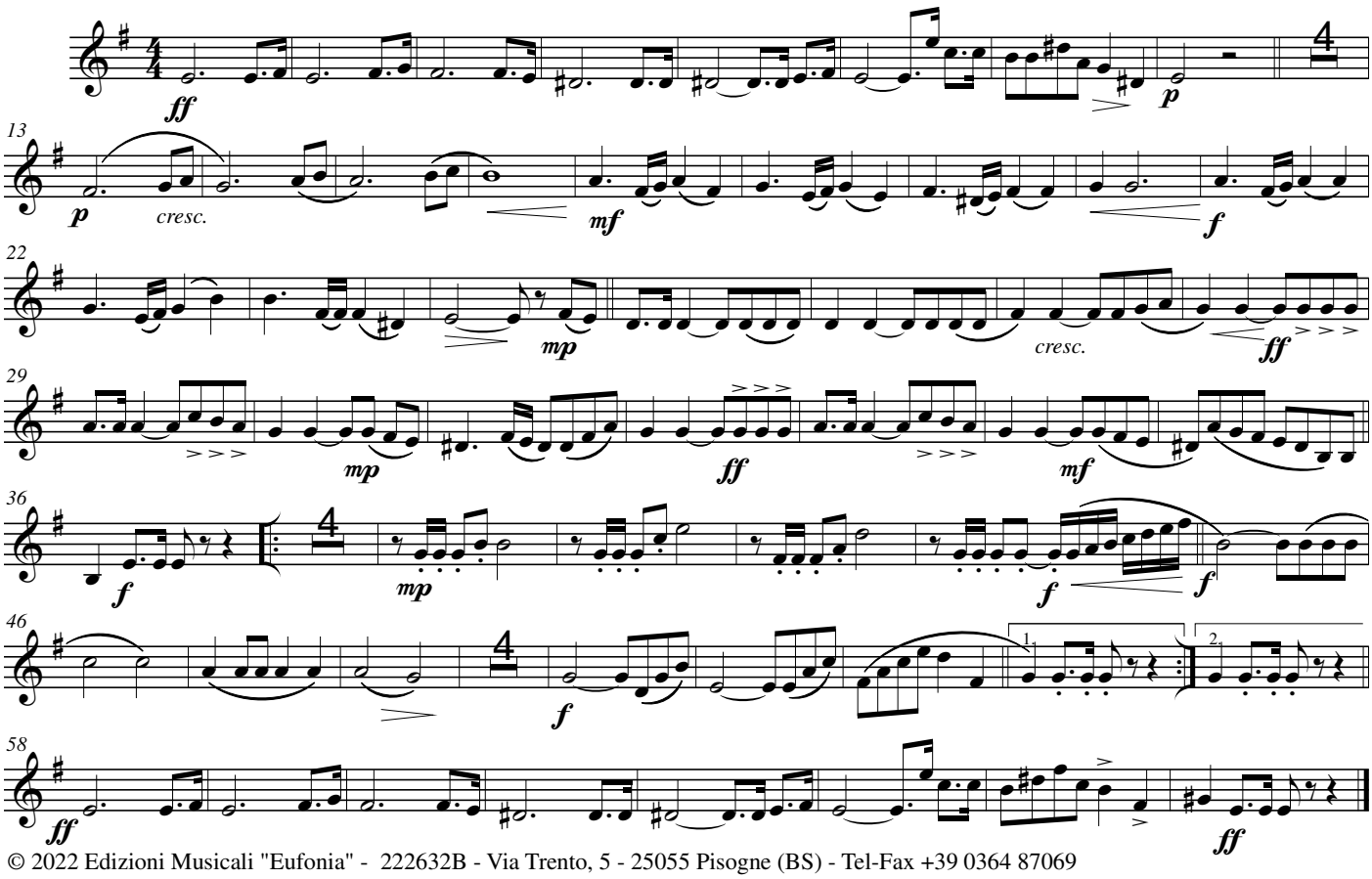

© 2022 Edizioni Musicali "Eufonia" - 222632B - Via Trento, 5 - 25055 Pisogne (BS) - Tel-Fax +39 0364 87069

Flic. Soprano Si♭ 1.

Eterna Luce

Marcia Funebre - Preghiera

Testo e musica di
Pasquale Presti
Salvatore C. Piazza

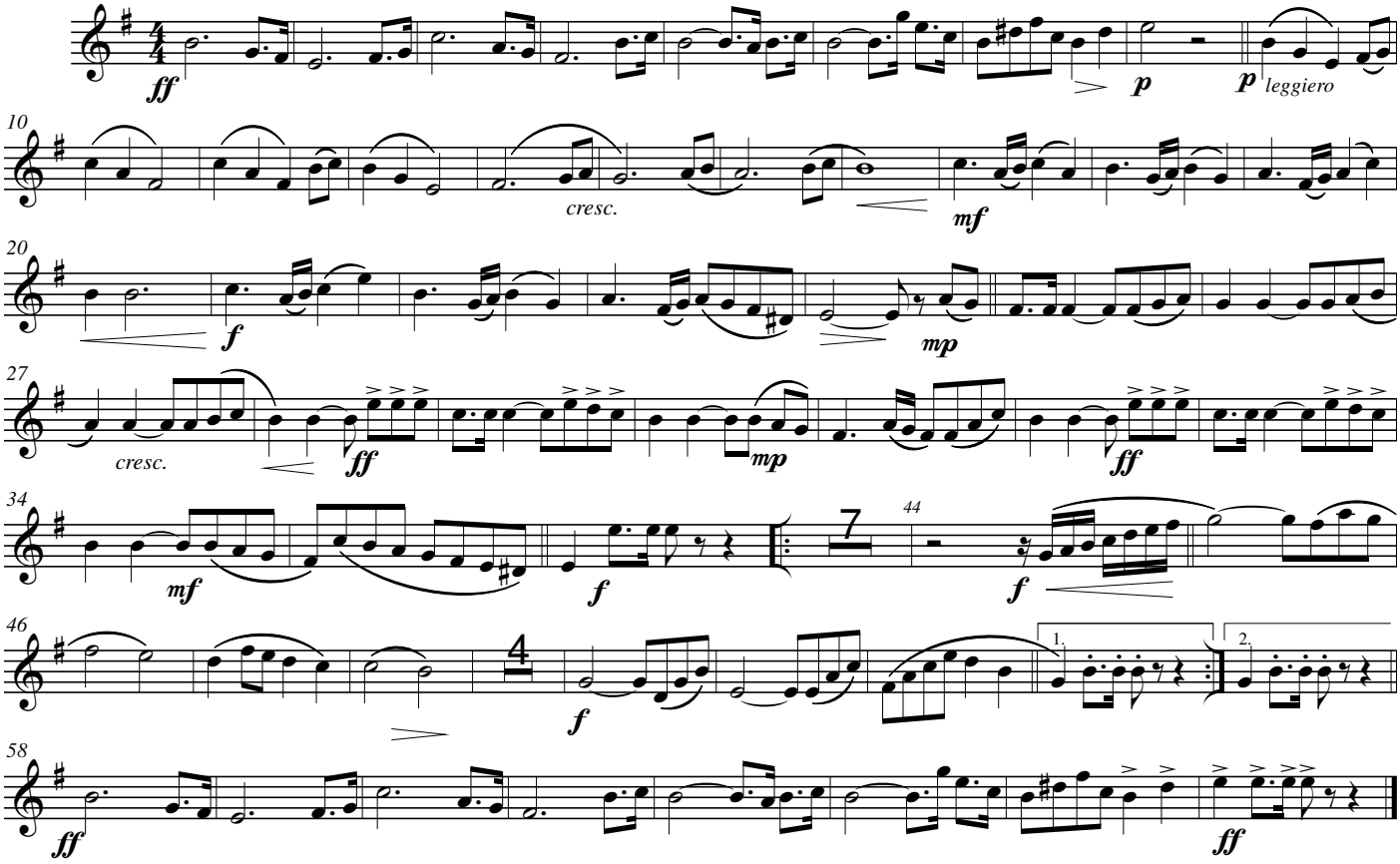

© 2022 Edizioni Musicali "Eufonia" - 222632B - Via Trento, 5 - 25055 Pisogne (BS) - Tel-Fax +39 0364 87069

- -

Flic. Soprano Si♭ 2.

Eterna Luce

Marcia Funebre - Preghiera

Testo e musica di
Pasquale Presti
Salvatore C. Piazza

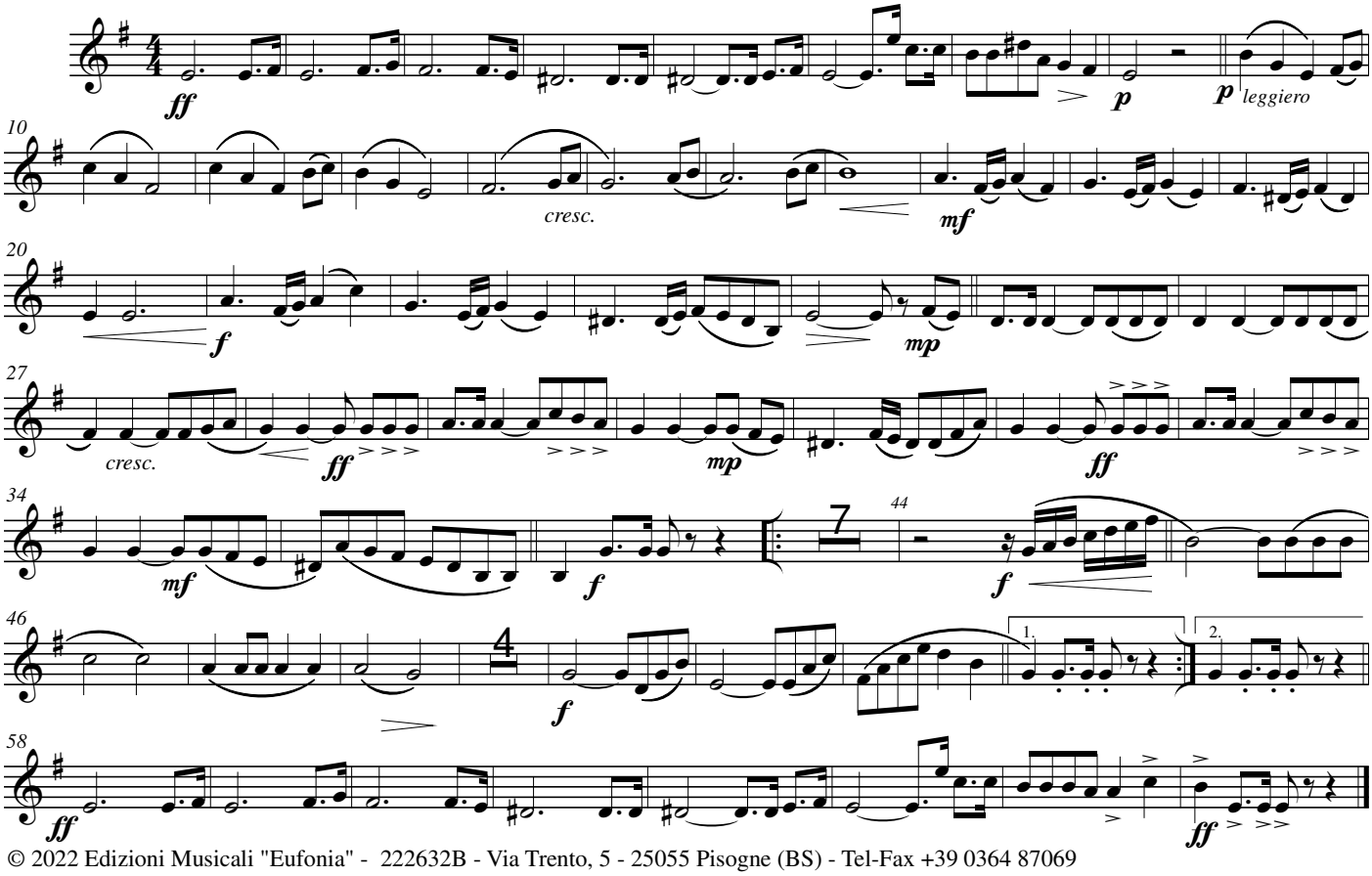

© 2022 Edizioni Musicali "Eufonia" - 222632B - Via Trento, 5 - 25055 Pisogne (BS) - Tel-Fax +39 0364 87069

Eufonio 1.

Eterna Luce

Marcia Funebre - Preghiera

Testo e musica di
Pasquale Presti
Salvatore C. Piazza

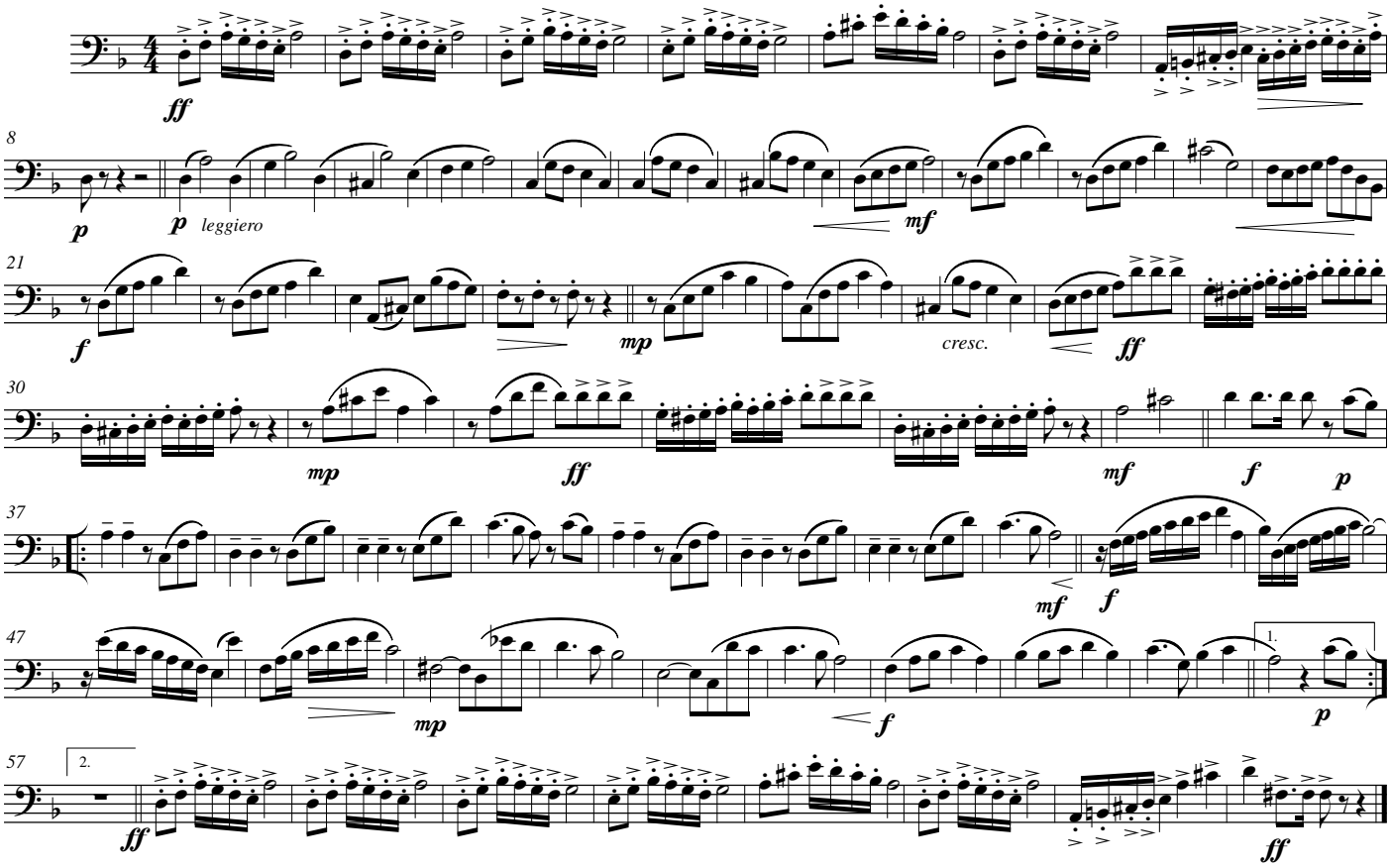

© 2022 Edizioni Musicali "Eufonia" - 222632B - Via Trento, 5 - 25055 Pisogne (BS) - Tel-Fax +39 0364 87069

Eufonio 2.

Eterna Luce

Marcia Funebre - Preghiera

Testo e musica di
Pasquale Presti
Salvatore C. Piazza

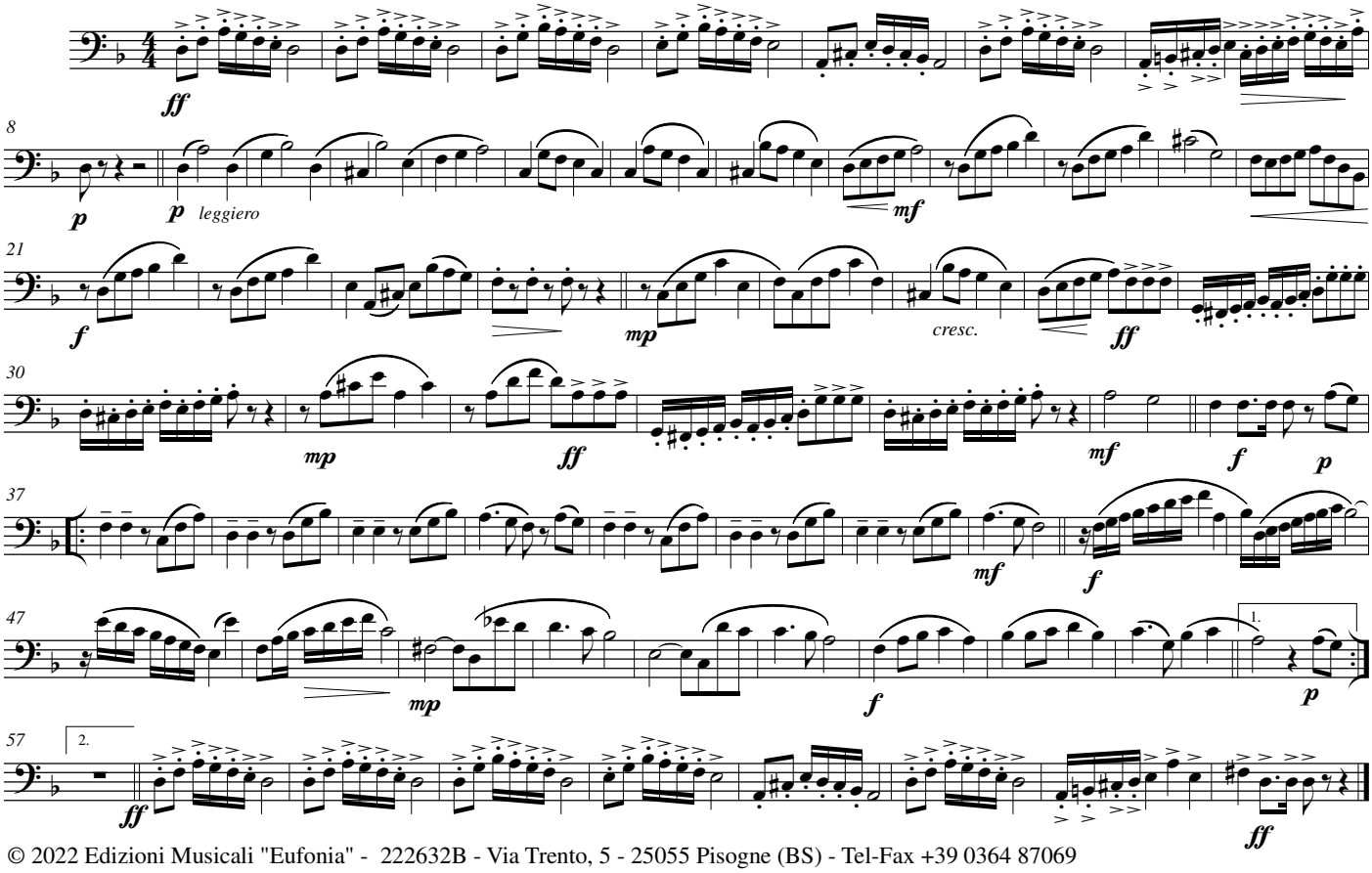

© 2022 Edizioni Musicali "Eufonia" - 222632B - Via Trento, 5 - 25055 Pisogne (BS) - Tel-Fax +39 0364 87069

Flic. Ten. e Baritono Sib 1.

Eterna Luce

Marcia Funebre - Preghiera

Testo e musica di
Pasquale Presti
Salvatore C. Piazza

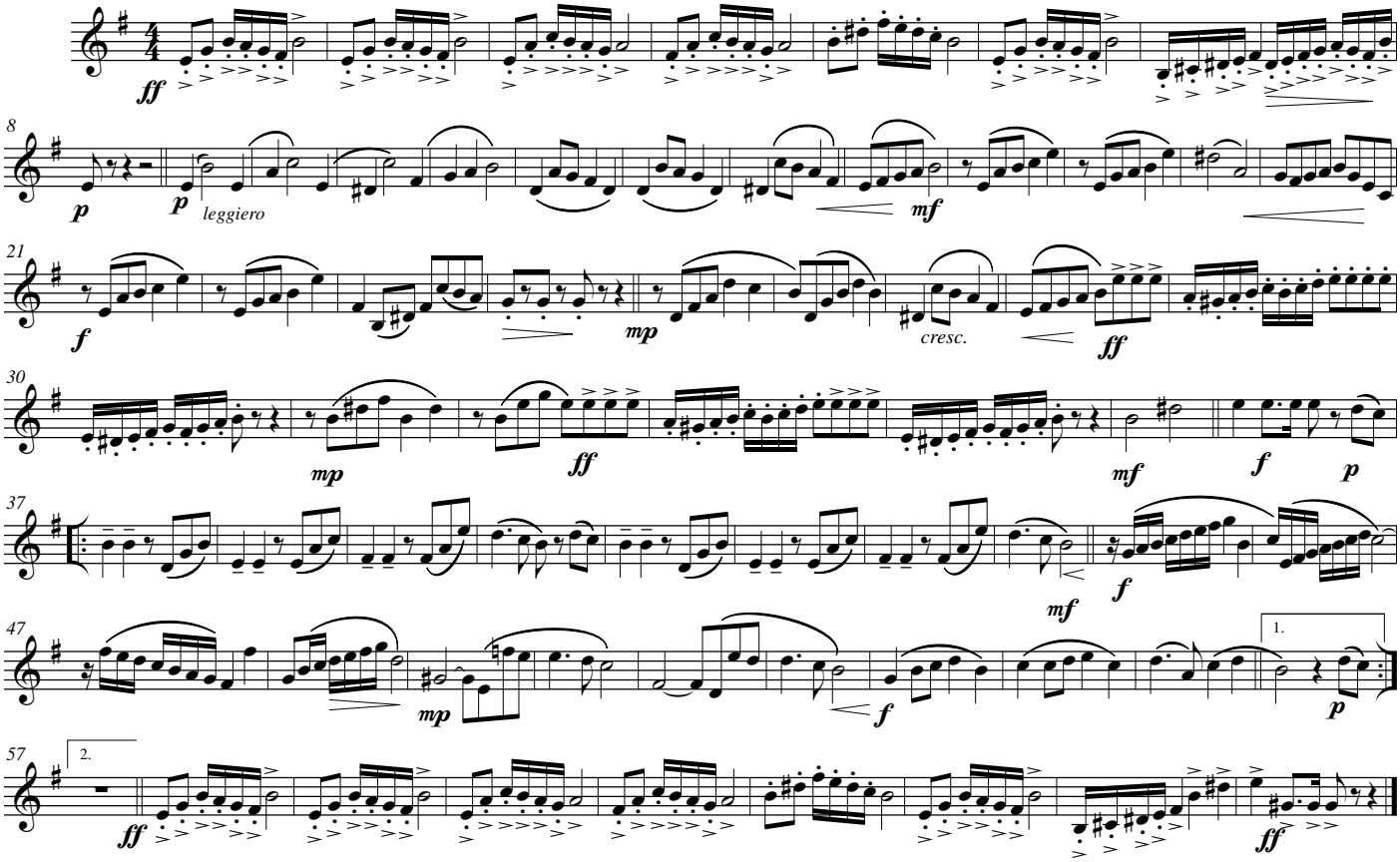

© 2022 Edizioni Musicali "Eufonia" - 222632B - Via Trento, 5 - 25055 Pisogne (BS) - Tel-Fax +39 0364 87069

Flic. Ten. e Baritono Sib 2.

Eterna Luce

Marcia Funebre - Preghiera

Testo e musica di
Pasquale Presti
Salvatore C. Piazza

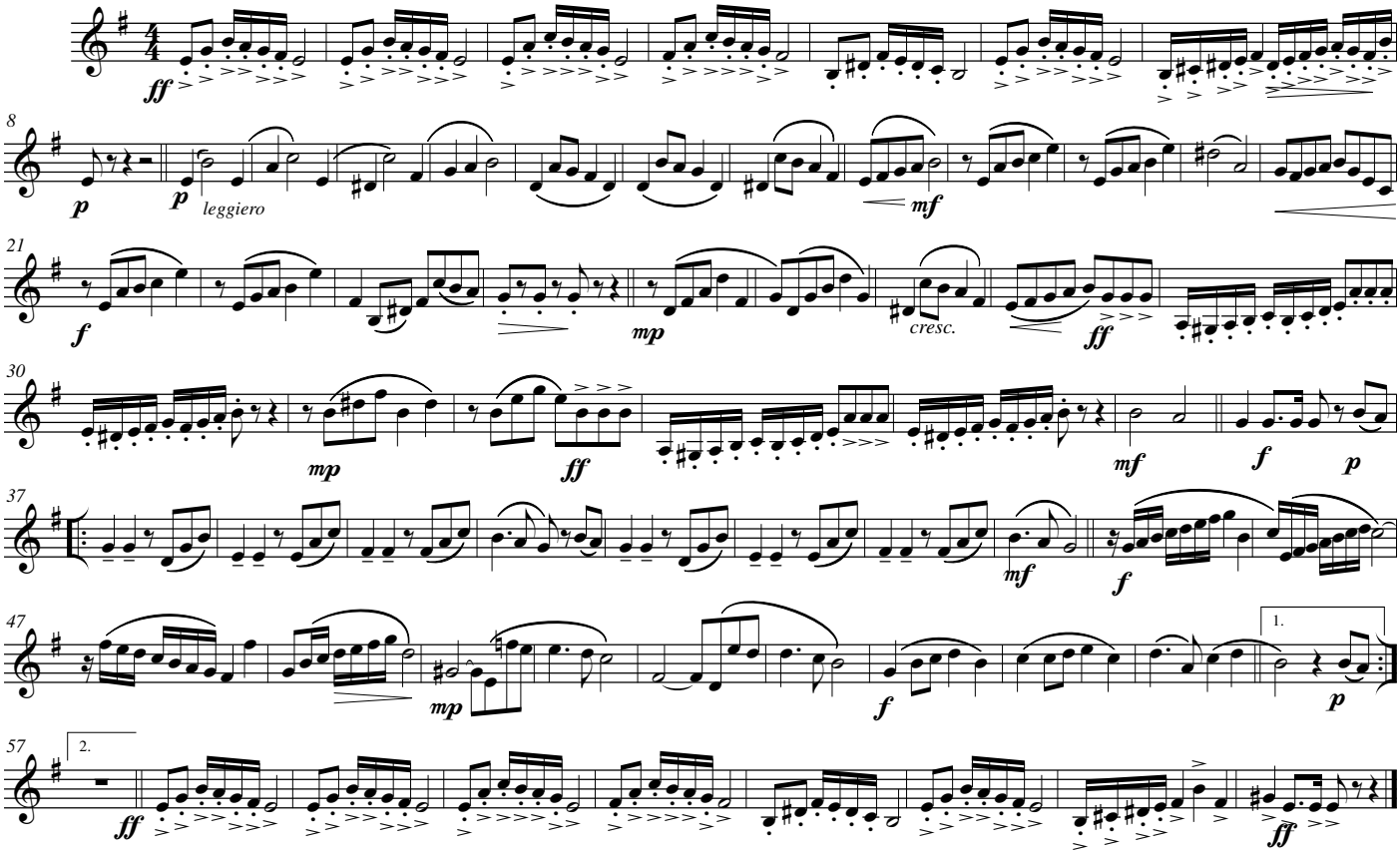

© 2022 Edizioni Musicali "Eufonia" - 222632B - Via Trento, 5 - 25055 Pisogne (BS) - Tel-Fax +39 0364 87069

Basso Tuba in Fa - Mi♭

Eterna Luce

Marcia Funebre - Preghiera

Testo e musica di
Pasquale Presti
Salvatore C. Piazza

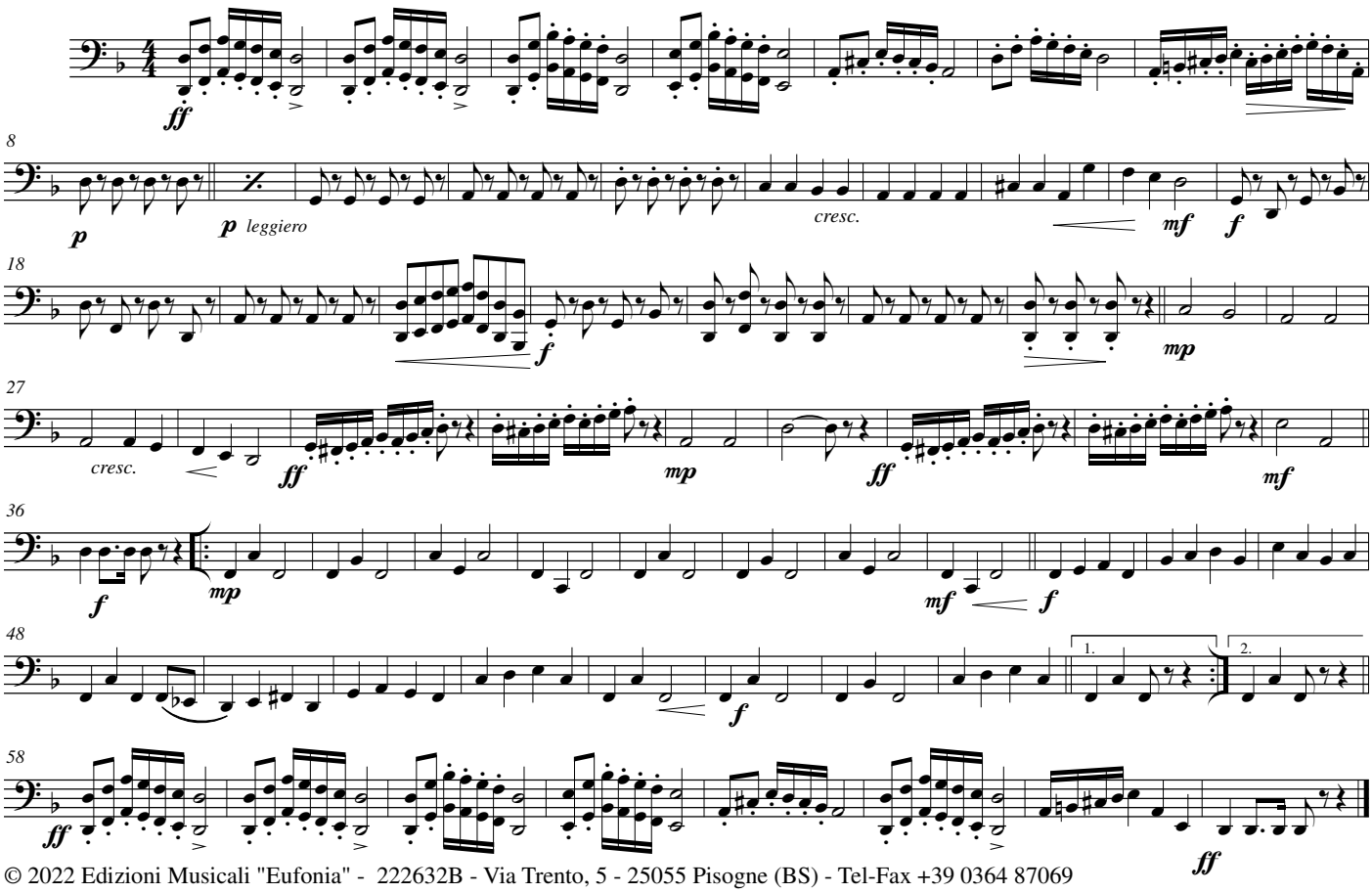

© 2022 Edizioni Musicali "Eufonia" - 222632B - Via Trento, 5 - 25055 Pisogne (BS) - Tel-Fax +39 0364 87069

- -

Basso Tuba in Si♭

Eterna Luce

Marcia Funebre - Preghiera

Testo e musica di
Pasquale Presti
Salvatore C. Piazza

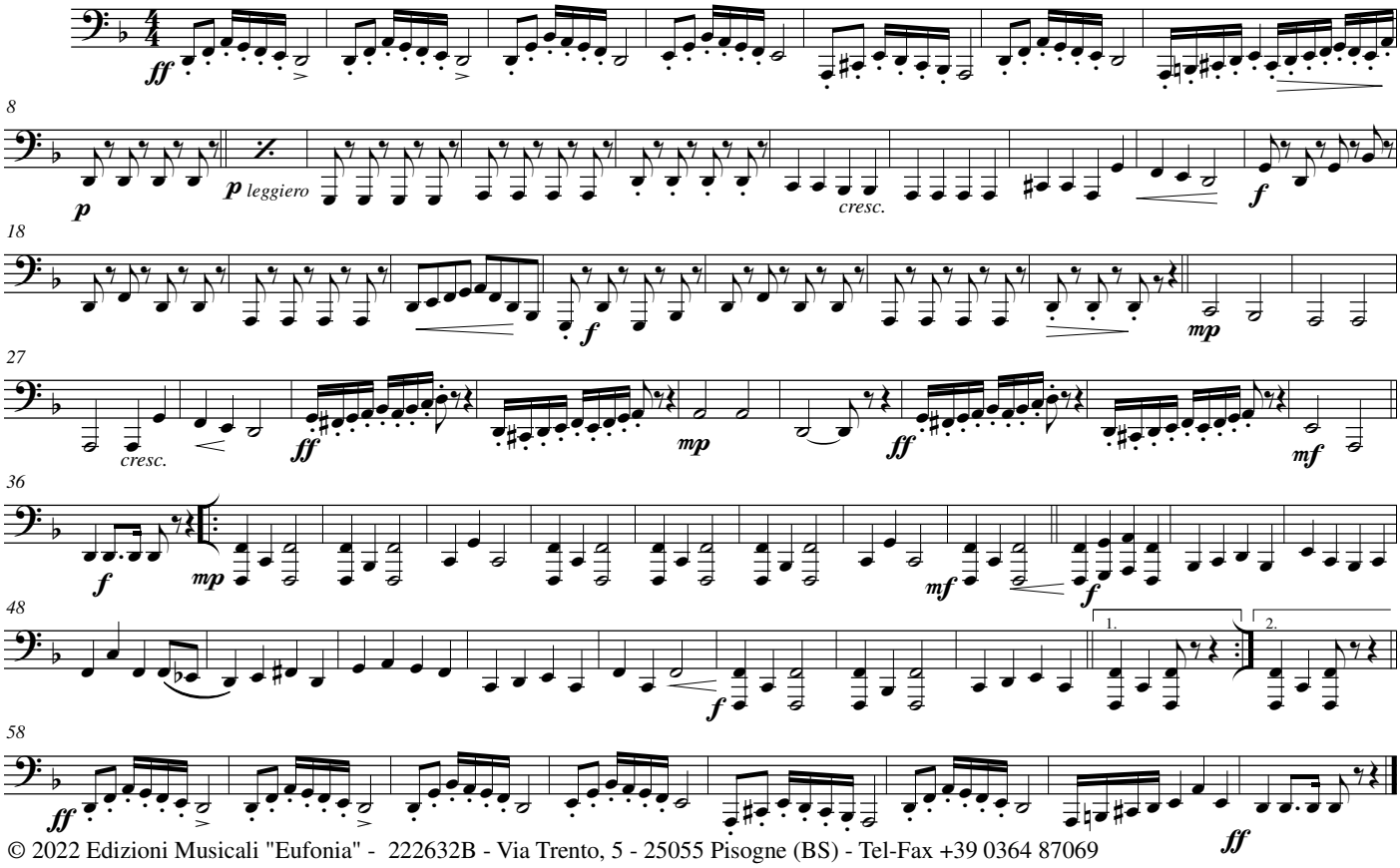

© 2022 Edizioni Musicali "Eufonia" - 222632B - Via Trento, 5 - 25055 Pisogne (BS) - Tel-Fax +39 0364 87069

Campane Tubolari
(*Glokenspiel*)

Eterna Luce

Marcia Funebre - Preghiera

Testo e musica di
Pasquale Presti
Salvatore C. Piazza

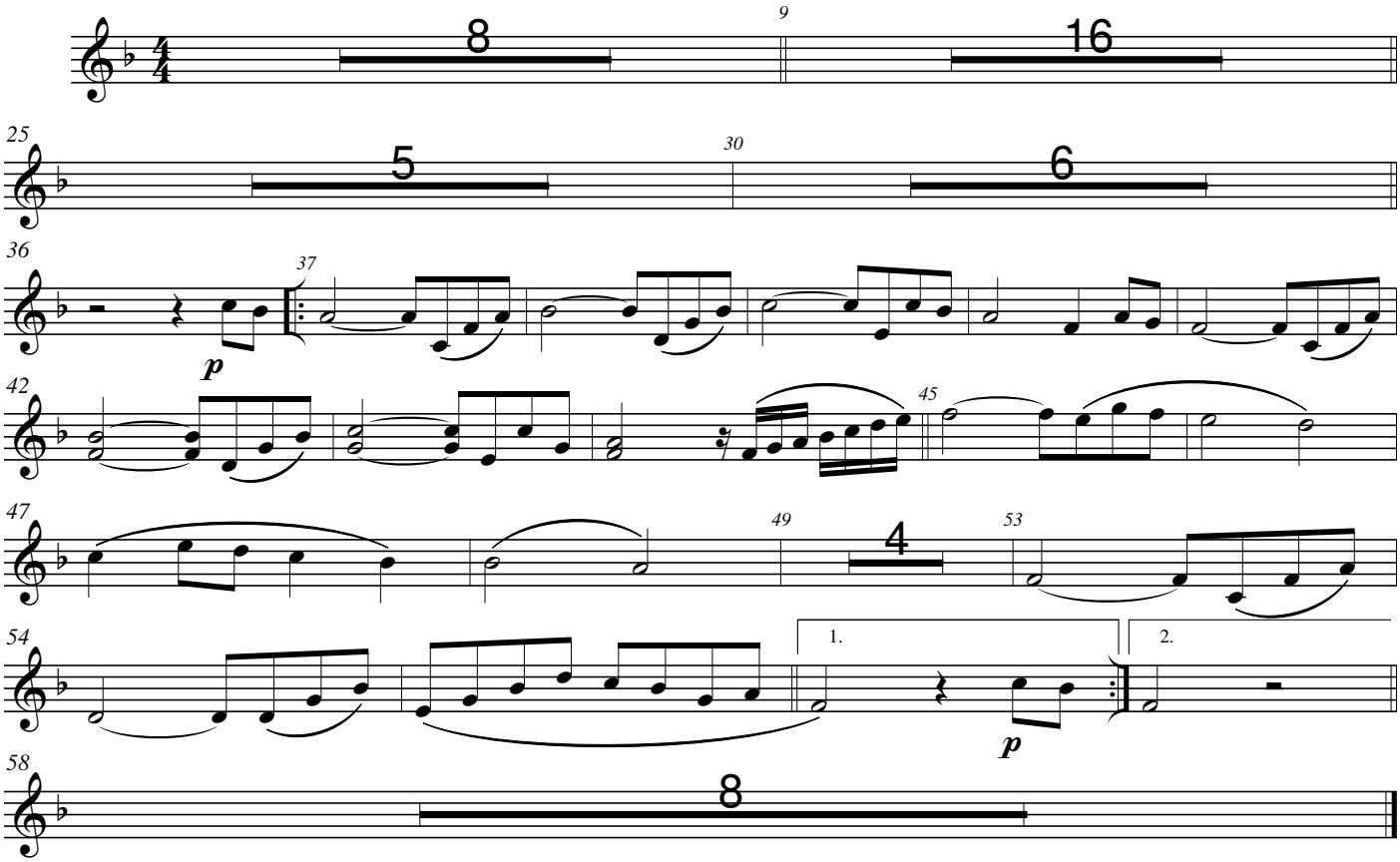

© 2022 Edizioni Musicali "Eufonia" - 222632B - Via Trento, 5 - 25055 Pisogne (BS) - Tel-Fax +39 0364 87069

Campane Tubolari
(*Glokenspiel*)

Eterna Luce

Marcia Funebre - Preghiera

Testo e musica di
Pasquale Presti
Salvatore C. Piazza

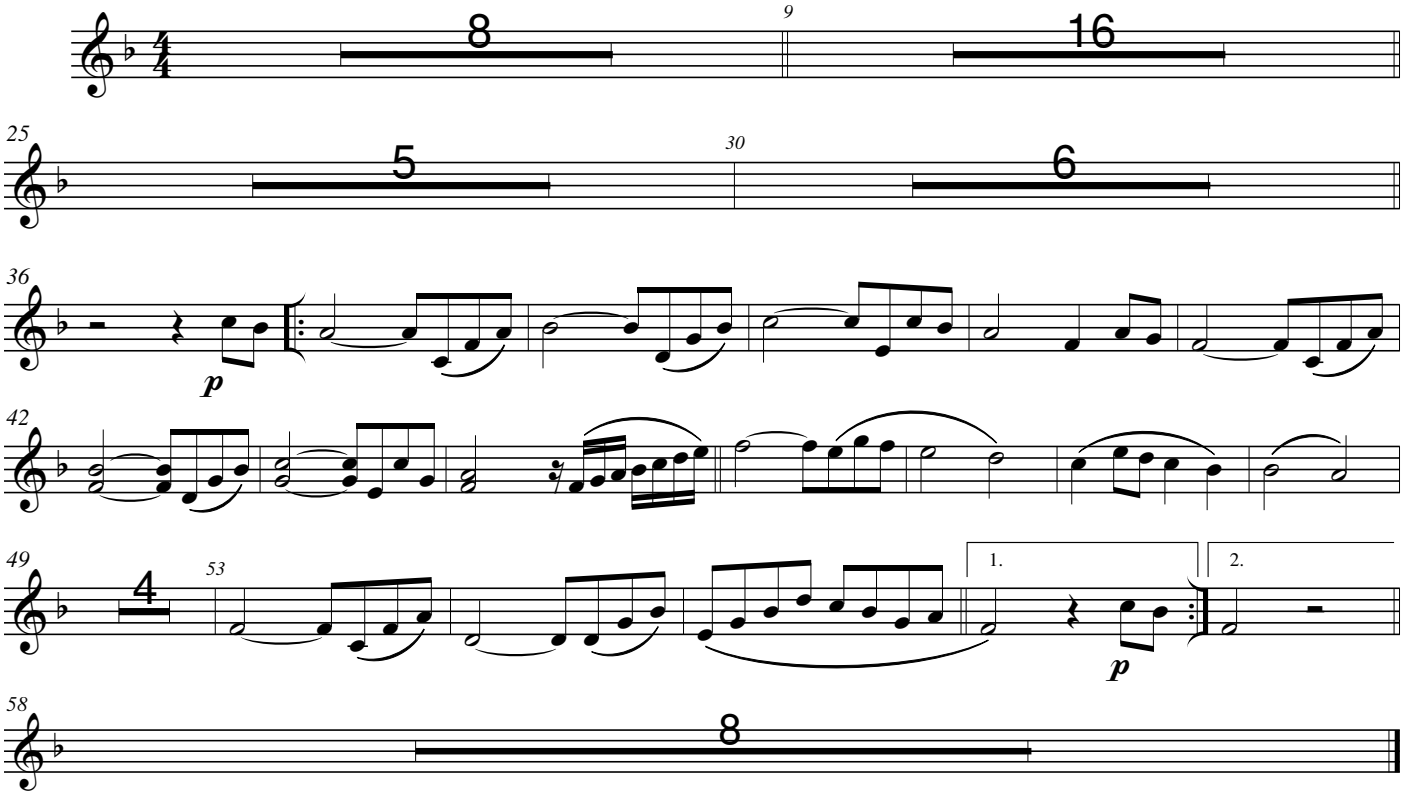

© 2022 Edizioni Musicali "Eufonia" - 222632B - Via Trento, 5 - 25055 Pisogne (BS) - Tel-Fax +39 0364 87069

Tamburo

Eterna Luce

Marcia Funebre - Preghiera

Testo e musica di
Pasquale Presti
Salvatore C. Piazza

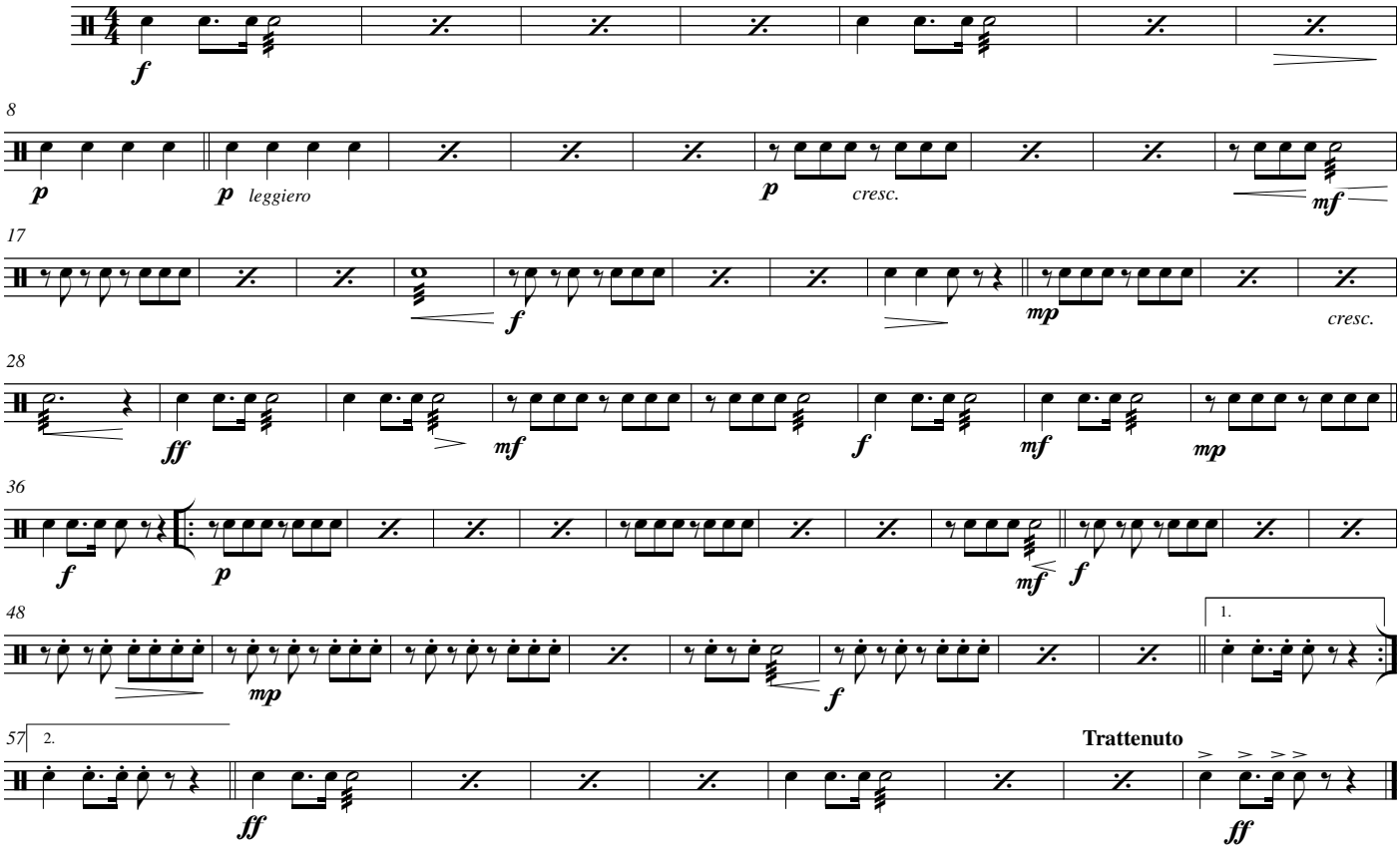

© 2022 Edizioni Musicali "Eufonia" - 222632B - Via Trento, 5 - 25055 Pisogne (BS) - Tel-Fax +39 0364 87069

Cassa e Piatti

Eterna Luce

Marcia Funebre - Preghiera

Testo e musica di
Pasquale Presti
Salvatore C. Piazza

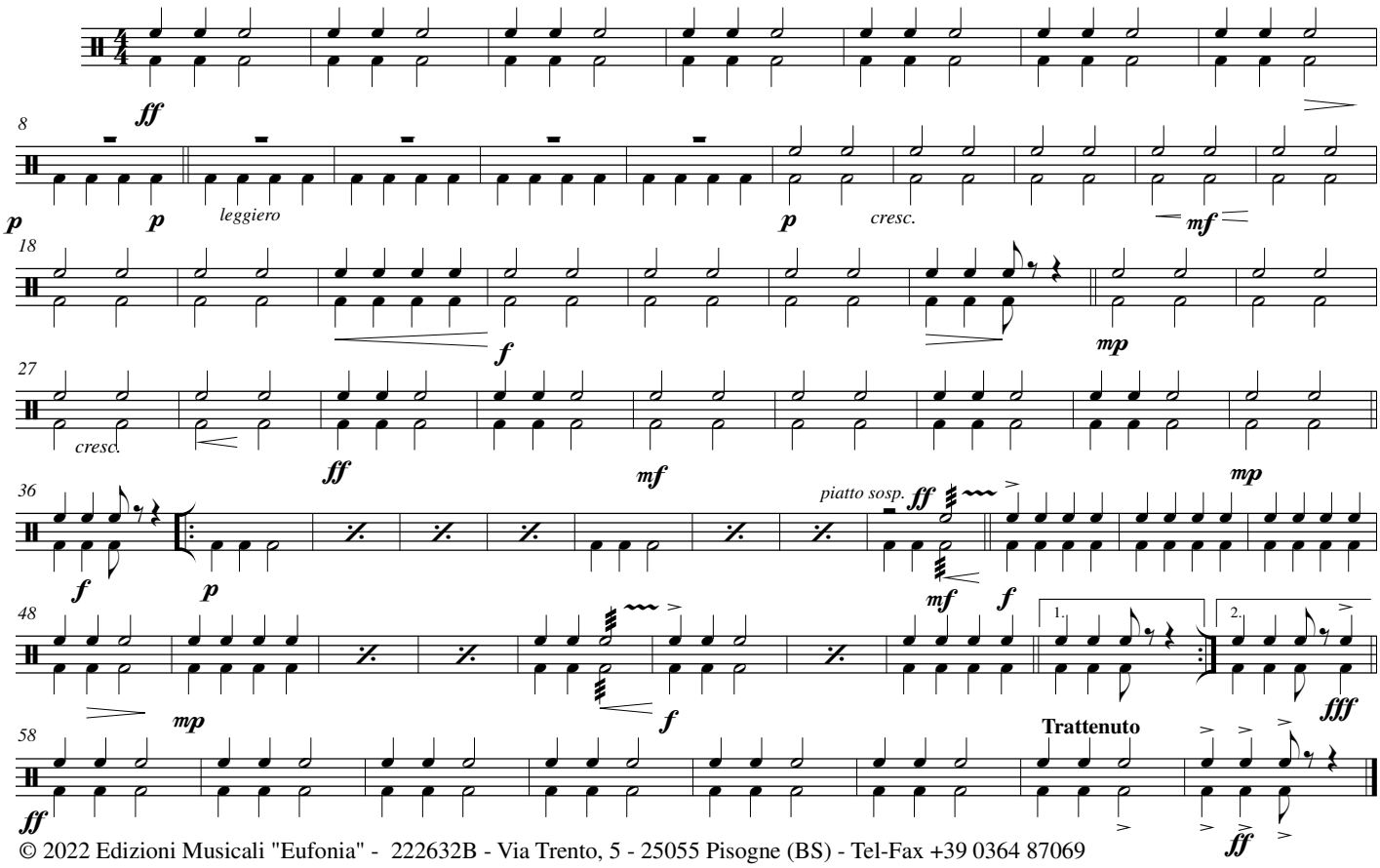

© 2022 Edizioni Musicali "Eufonia" - 222632B - Via Trento, 5 - 25055 Pisogne (BS) - Tel-Fax +39 0364 87069